

ВІДОМІСТЬ КРЕСЛЕНЬ

Аркуш	Найменування	Примітки
1	ВІДОМІСТЬ КРЕСЛЕНЬ	
2	ПЛАН 1-го ПОВЕРХУ НА ПОЗН +0,000 (М1:100)	
3	ПЛАН 2-го ПОВЕРХУ НА ПОЗН +2,780 (М1:100)	
4	ПЛАН ДАХУ (М1:100)	
5	ФАСАД У ВІСЯХ 1-7 (М1:100)	
6	ФАСАД У ВІСЯХ 7-1 (М1:100)	
7	ФАСАД У ВІСЯХ А-Г (М1:100) ФАСАД У ВІСЯХ Г-А (М1:100)	
8	РОЗРІЗ 1-1 (М1:50)	
9	Опалення. План прим. на позн.+0,000 (М1:100)	
10	Опалення. План прим. на позн. +2,780 (М1:100)	
11	Вентиляція. План прим. на позн. +0,000 (М1:100)	
12	Вентиляція. План прим. на позн. +2,780 (М1:100)	
13	Каналізація. План прим. на позн.+0,000	
14	Каналізація. План прим. на позн.+2,780	
15	Водопровід. План прим. на позн.+0,000	
16	Водопровід. План прим. на позн.+2,780	
17	План приміщень на позн. +0,000 з мережами електроустаткування	
18	План приміщень на позн. +2,780 з мережами електроустаткування	
19	План приміщень на позн. +0,000 з мережами електроосвітлення	
20	План приміщень на позн. +2,780 з мережами електроосвітлення	
21	План приміщень на позн. +0,000 з мережами пожежної сигналізації	
22	План приміщень на позн. +2,780 з мережами пожежної сигналізації	
23	План приміщень на позн. +0,000 з мережами сигналізації загазованості	
24	План приміщень на позн. +2,780 з мережами сигналізації загазованості	
25	План покрівлі з мережами блискавкозахисту.	
26	План приміщень на позн. +0,000 з мережами INTERNET	
27	План приміщень на позн. +2,780 з мережами INTERNET	
28	Фрагмент плану приміщень на позн. +0,000 та +2,750 з мережами охоронної сигналізації.	
29	План приміщень на позн. +0,000 з мережами сигналізації загазованості	
30	План приміщень на позн. -3,000	
31	План приміщень на позн. +2,780 з мережами сигналізації загазованості	
32	Опалення. План прим. на позн. -3,000(М1:100)	
33	Вентиляція. План підвального поверху на позн.-3,000	
34	Водопровід.Каналізація. План підвального поверху на відм.-3,000(М1:100)	

Узгоджено

натом. інв. №

Підп. і дата

інв. № ориг.

Додаток №3

Запит цінових пропозицій на закупівлю робіт з розміщення тимчасових споруд для життєзабезпечення населення на території Батівської селищної територіальної громади за адресою: с. Батрадь, вул. Амбулаторна Берегівського р-ну Закарпатської обл.

Багатоквартирний житловий будинок для тимчасового проживання

Аркуш

1

ВІДОМІСТЬ КРЕСЛЕНЬ

ПЛАН 1-го ПОВЕРХУ НА ПОЗН +0,000 (М1:100)

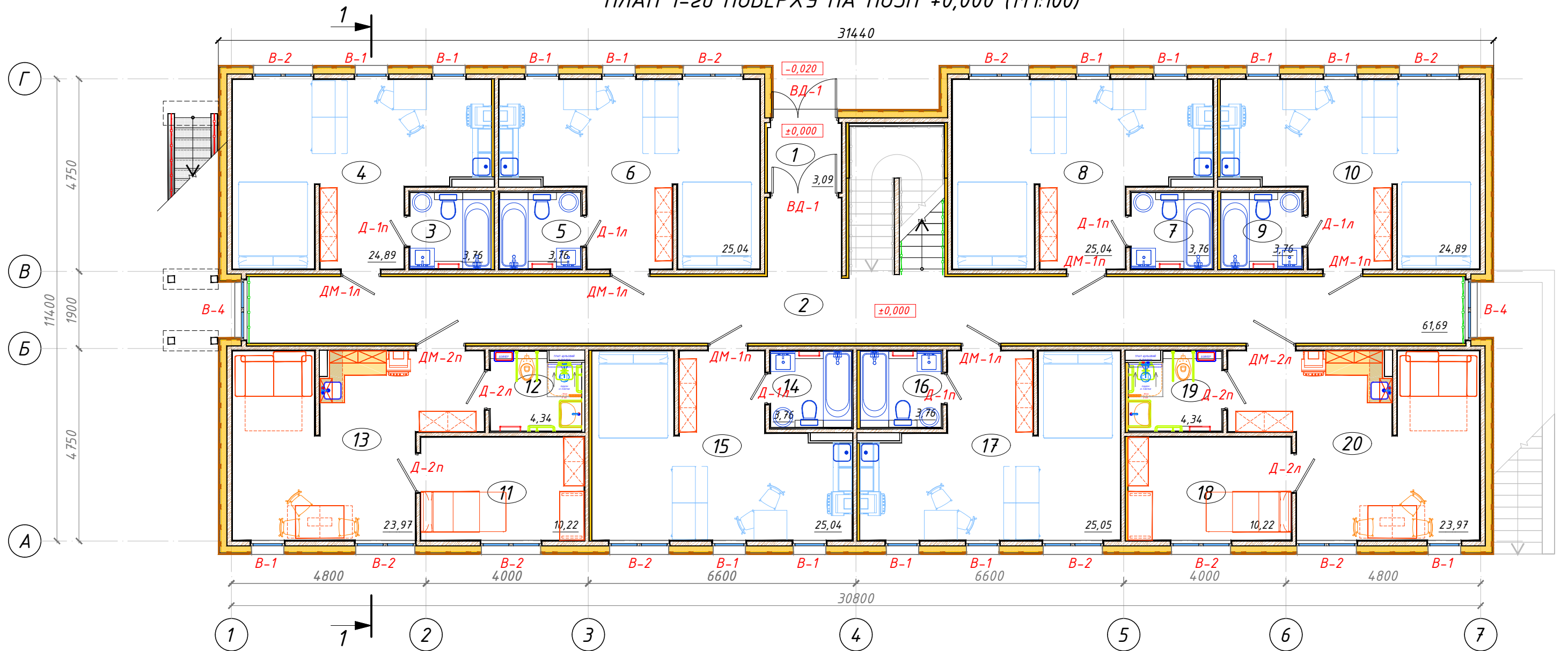

ЕКСПЛІКАЦІЯ ПРИМІЩЕНЬ 1-20 ПОВЕРХУ НА ПОЗНАЧЦІ ±0,000

№ п.п.	Найменування	Площа м ²	Категорія з вибухово-пожежної та пожежної небезпеки
1	Тамбур	3,09	
2	Коридор	61,69	
3	Санвузол	3,76	
4	Вітальня	24,89	
5	Санвузол	3,76	
6	Вітальня	25,04	
7	Санвузол	3,76	
8	Вітальня	25,04	
9	Санвузол	3,76	
10	Вітальня	24,89	
11	Спальня	10,22	

№ п.п.	Найменування	Площа м ²	Категорія з вибухово-пожежної та пожежної небезпеки
12	Санвузол	4,34	
13	Вітальня	23,97	
14	Санвузол	3,76	
15	Вітальня	25,04	
16	Санвузол	3,76	
17	Вітальня	25,05	
18	Спальня	10,22	
19	Санвузол	4,34	
20	Вітальня	23,97	
Загальна площа по 1-му поверху		314,35	

Додаток №3

Запит цінкових пропозицій на закупівлю робіт з розміщення тимчасових споруд для життєзабезпечення населення на території Батівської селищної територіальної громади за адресою: с. Батрадь, вул. Амбулаторна Берегівського р-ну Закарпатської обл.

Багатоквартирний житловий будинок для тимчасового проживання

ПЛАН 1-го ПОВЕРХУ НА ПОЗН +0,000 (М1:100)

Аркуш
2

Узгоджено
натом. інв. №
Підп. і дата
Інв. № ориг.

ПЛАН 2-го ПОВЕРХУ НА ПОЗН +2,780 (М1:100)

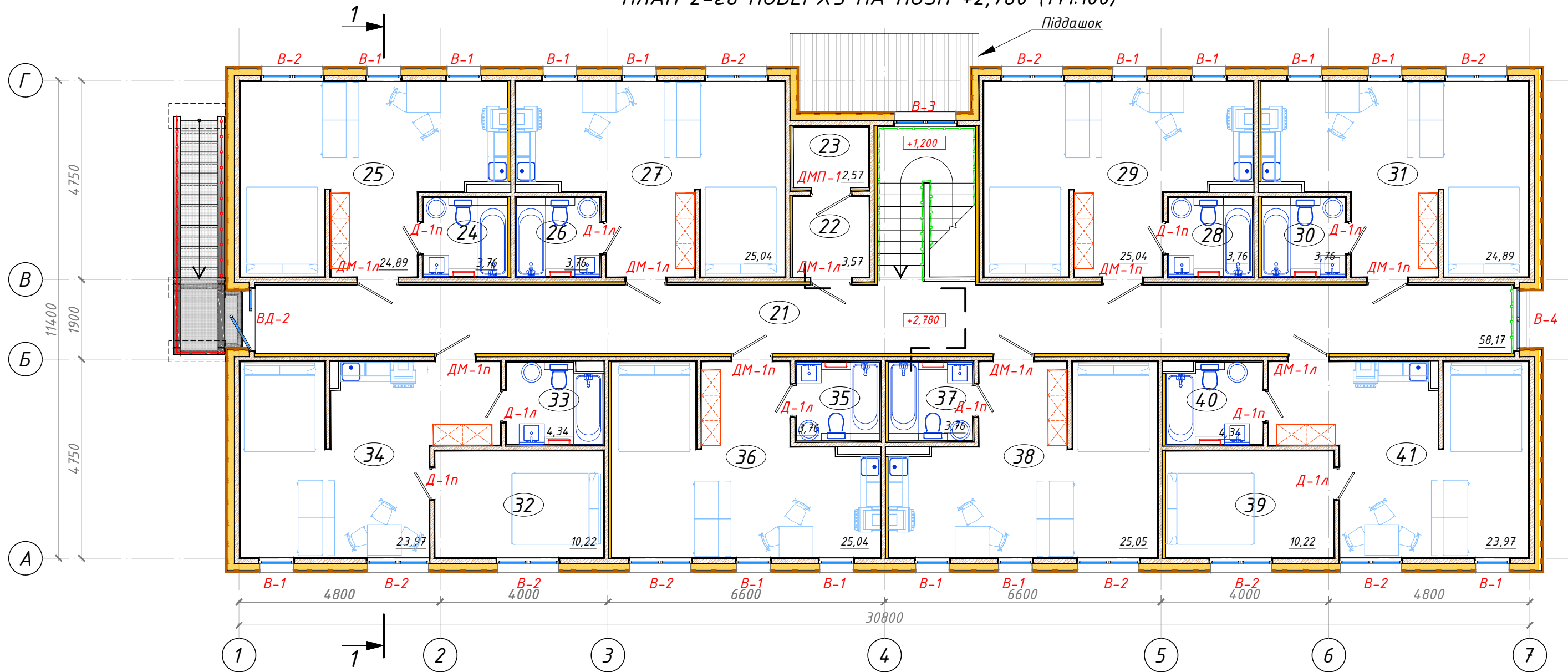

ЕКСПЛІКАЦІЯ ПРИМІЩЕНЬ 2-го ПОВЕРХУ
НА ПОЗНАЧЦІ ±2,780

№ п.п.	Найменування	Площа м ²	Категорія з вибухово-пожежної та пожежної небезпеки
21	Коридор	58,17	
22	Технічне приміщення	3,57	
23	Технічне приміщення	2,57	
24	Санвузол	3,76	
25	Вітальня	24,89	
26	Санвузол	3,76	
27	Вітальня	25,04	
28	Санвузол	3,76	
29	Вітальня	25,04	
30	Санвузол	3,76	
31	Вітальня	24,89	

№ п.п.	Найменування	Площа м ²	Категорія з вибухово-пожежної та пожежної небезпеки
32	Спальня	10,22	
33	Санвузол	4,34	
34	Вітальня	23,97	
35	Санвузол	3,76	
36	Вітальня	25,04	
37	Санвузол	3,76	
38	Вітальня	25,05	
39	Спальня	10,22	
40	Санвузол	4,34	
41	Вітальня	23,97	
Загальна площа по 2-му поверху		313,88	
Загальна площа на по будинку		628,23	

Додаток №3

Запит цінкових пропозицій на закупівлю робіт з розміщення тимчасових споруд для життєзабезпечення населення на території Батівської селищної територіальної громади за адресою: с. Батрадь, вул. Амбулаторна Берегівського р-ну Закарпатської обл.

Багатоквартирний житловий будинок для тимчасового проживання

Аркуш

3

ПЛАН 2-го ПОВЕРХУ НА ПОЗН +2,780
(М1:100)

Узгоджено

натом. інв. №

Підп. і дата

інв. № орг.

ПЛАН ДАХУ
(М1:100)

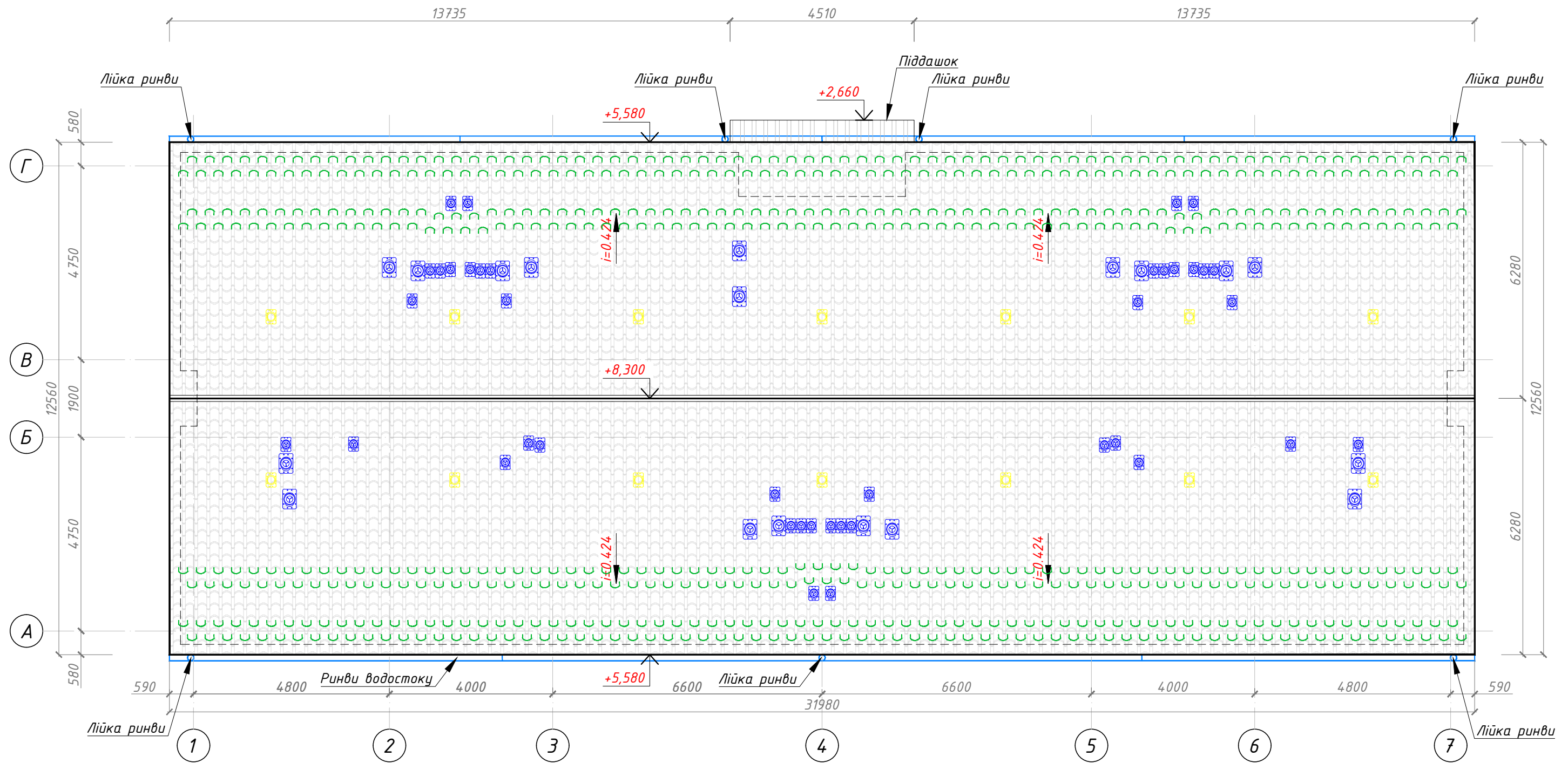

ЗАГАЛЬНІ ВКАЗІВКИ:

1. Специфікацію матеріалів та елементів покрівлі та водостічної системи див розділ АБ даного проекту.

Додаток №3

Запит цінкових пропозицій на закупівлю робіт з розміщення тимчасових споруд для життєзабезпечення населення на території Батівської селищної територіальної громади за адресою: с. Батрадь, вул. Амбулаторна Берегівського р-ну Закарпатської обл.

Багатоквартирний житловий будинок для тимчасового проживання

Аркуш

4

ПЛАН ДАХУ
(М1:100)

Узгоджено	
натом. інв. №	
Підп. і дата	
Інв. № ориг.	

ФАСАД У ВІСЯХ 1-7
(М1:100)



Узгоджено	
натом. інв. №	
Підп. і дата	
Інв. № ориг.	

Додаток №3		
Запит цінкових пропозицій на закупівлю робіт з розміщення тимчасових споруд для життєзабезпечення населення на території Батівської селищної територіальної громади за адресою: с. Батрадь, вул. Амбулаторна Берегівського р-ну Закарпатської обл.		
Багатоквартирний житловий будинок для тимчасового проживання	Аркуш	5
ФАСАД У ВІСЯХ 1-7 (М1:100)		

ФАСАД У ВІСЯХ 7-1
(М1:100)

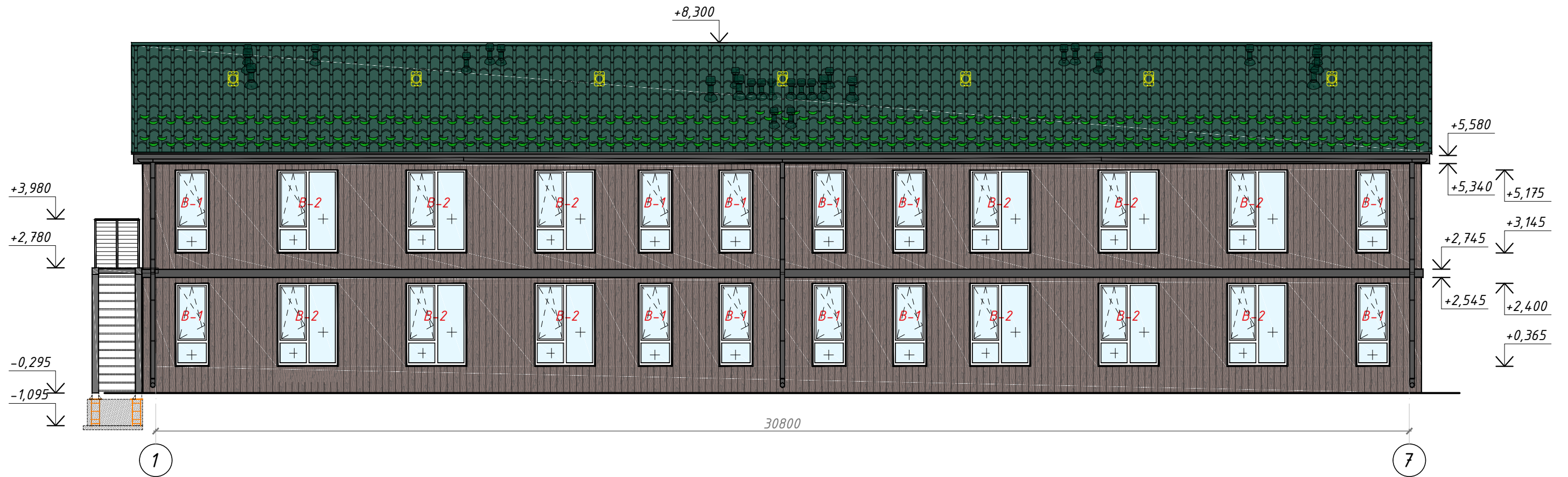

Інв. № ориг.	
Підп. і дата	
натом. інв. №	
Узгоджено	

Додаток №3		
Запит цінкових пропозицій на закупівлю робіт з розміщення тимчасових споруд для життєзабезпечення населення на території Батівської селищної територіальної громади за адресою: с. Батрадь, вул. Амбулаторна Берегівського р-ну Закарпатської обл.		
Багатоквартирний житловий будинок для тимчасового проживання	Аркуш	6
ФАСАД У ВІСЯХ 7-1 (М1:100)		

ФАСАД У ВІСЯХ А-Г
(М1:100)

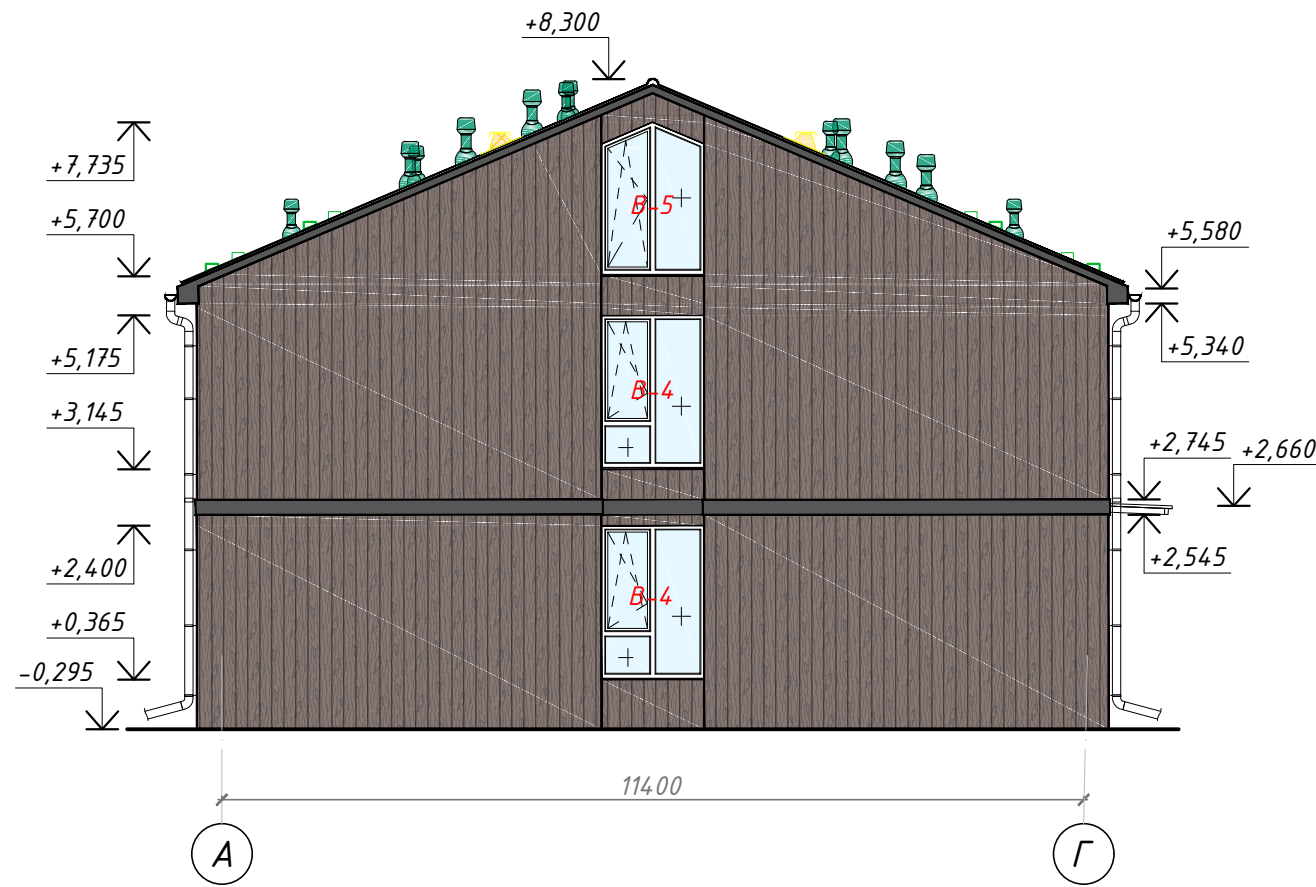

ФАСАД У ВІСЯХ Г-А
(М1:100)

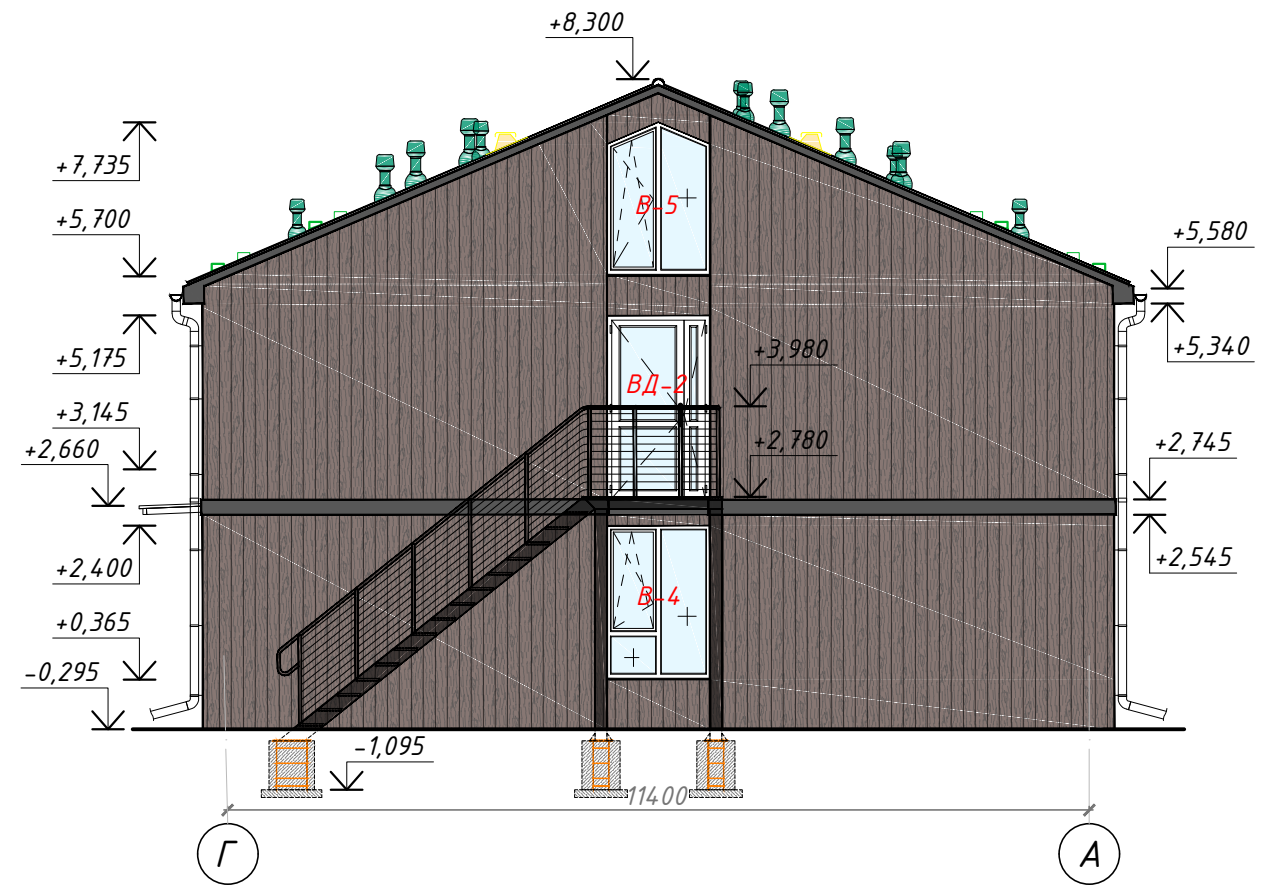

Узгоджено	
натом. інв. №	
Підп. і дата	
Інв. № ориг.	

Додаток №3			
Запит цінових пропозицій на закупівлю робіт з розміщення тимчасових споруд для життєзабезпечення населення на території Батівської селищної територіальної громади за адресою: с. Батрадь, вул. Амбулаторна Берегівського р-ну Закарпатської обл.			
Багатоквартирний житловий будинок для тимчасового проживання			Аркуш
			7
ФАСАД У ВІСЯХ А-Г (М1:100) ФАСАД У ВІСЯХ Г-А (М1:100)			

РОЗРІЗ 1-1
(М1:50)

Об'ємна супердифузійна мембрана Strotex 1300 Basic (або аналог) з проклеюванням швів (витрата 1,1 м²)

Кам'яна вата 38кг/м³ товщ. 250мм
Пароізоляційна плівка УкрСпан 140 з проклеюванням швів (витрата 1,1 м²)
CLT-панель перекриття -140мм
Натяжна стеля із високоміцної ПВХ плівки

Покриття з металочерепиці АРАД Класік «Прушинські» РЕ-25мк (або аналог) -55мм

Обрешітка поперек скату - брус 50х50мм з кроком 350 мм
Контробрешітка (рейка притискає по верху вздовж кроку) 50х20х мм
Об'ємна супердифузійна мембрана Strotex 1300 Basic (або аналог) з проклеюванням швів (витрата 1,1 м²)
Крокв'яні ноги 60х200х мм (крок 800мм)

Обшивка фасадною дошкою вертикально, суцільно без зазорів - 19мм
Горизонтальна обрешітка фасаду із дошок 100х20мм кроком 400мм - 20мм
Вертикальна прижимна контробрешітка фасаду із дошок 100х20мм кроком 500мм - 20мм
Вітрозахисна об'ємна супердифузійна мембрана Strotex 1300 Basic (або аналог) з проклеюванням швів (витрата 1,1 м²)
Теплоізоляційні плити кам'яної вати 40кг/м³ - 150мм, що встановлюються між горизонтальними напрямлючими дерев'яними брусами
Пароізоляційна плівка УкрСпан 140 з проклеюванням швів (витрата 1,1 м²)
Стінові панелі CLT
Опорядження приміщень

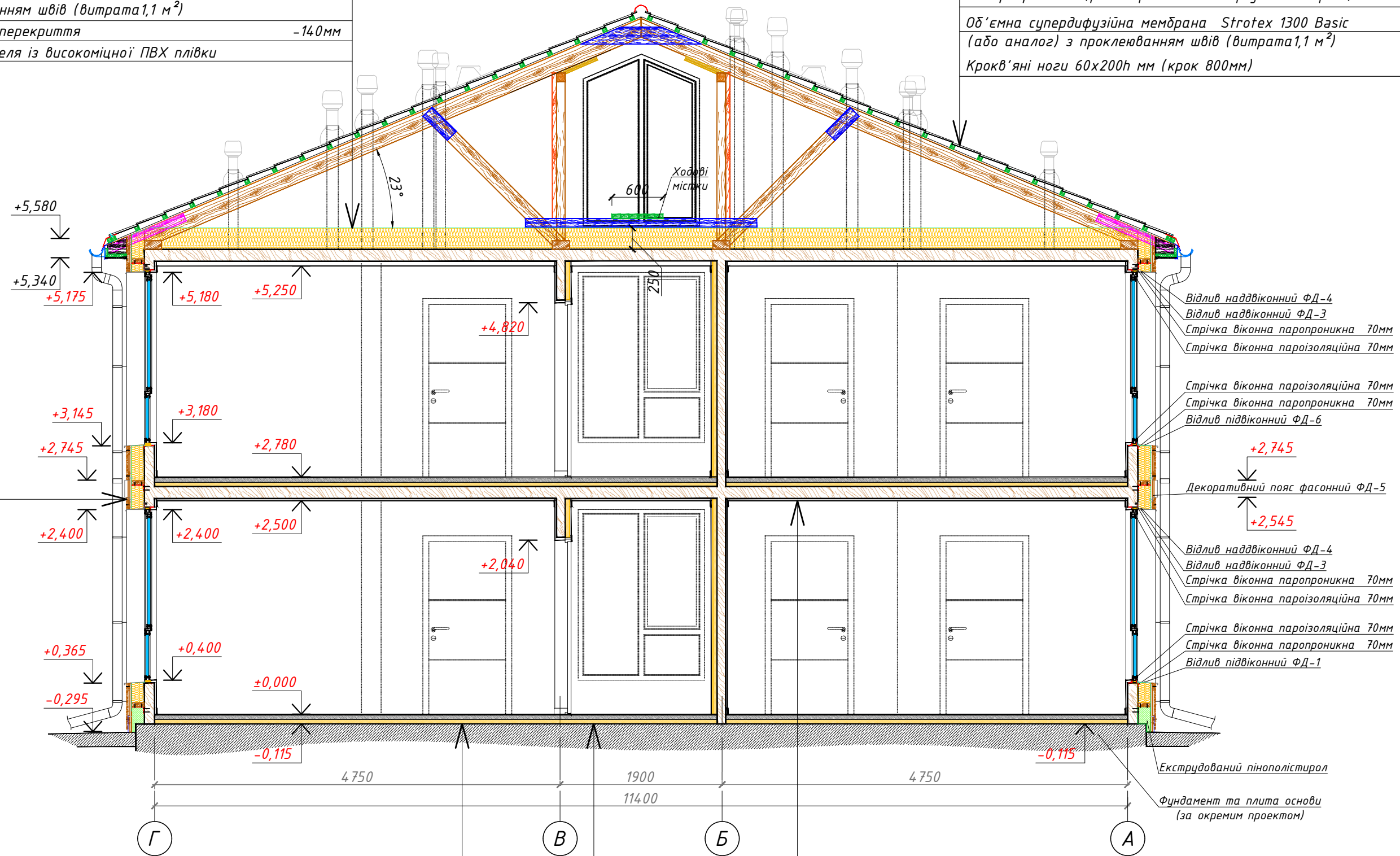

Ламінат - 8мм
Підкладка під ламінат (ДВП) - 4мм
Стяжка напівсуха з цементно-піщаного розчину М100, армована металевою сіткою 5Вр1 100х100 - 50мм
Пароізоляційна плівка УкрСпан 140 з проклеюванням швів (витрата 1,1 м²)
Кам'яна вата 190кг/м³ - 50 мм
Гідроізоляційна плівка 200 мкм з проклеюванням швів (витрата 1,1 м²)
Бетонна основа

Комерційний лінолеум на клею
Самовирівнювальна суміш
Глибкопроникна ґрунтовка ВауГіт TFG (0,2 л/м²)
Стяжка напівсуха з цементно-піщаного розчину М100, армована металевою сіткою 5Вр1 100х100 - 50мм
Пароізоляційна плівка УкрСпан 140 з проклеюванням швів (витрата 1,1 м²)
Кам'яна вата 190кг/м³ - 50 мм
Гідроізоляційна плівка 200 мкм з проклеюванням швів (витрата 1,1 м²)
Бетонна основа

Ламінат збірний - 8мм
Підкладка під ламінат (ДВП) - 4мм
Стяжка напівсуха з цементно-піщаного розчину М100, армована металевою сіткою 5Вр1 100х100 - 50мм
Пароізоляційна плівка УкрСпан 140 з проклеюванням швів (витрата 1,1 м²)
Кам'яна вата 190кг/м³ - 50 мм
Пароізоляційна плівка УкрСпан 140 з проклеюванням швів (витрата 1,1 м²)
CLT-панель перекриття
Натяжна стеля із високоміцної ПВХ плівки

Додаток №3

Запит цінних пропозицій на закупівлю робіт з розміщення тимчасових споруд для життєзабезпечення населення на території Батівської селищної територіальної громади за адресою: с. Батрадь, вул. Амбулаторна Берегівського р-ну Закарпатської обл.

Багатоквартирний житловий будинок для тимчасового проживання

Аркуш
8

РОЗРІЗ 1-1 (М1:50)

ПЛАН 1-го ПОВЕРХУ НА ПОЗН +0,000 (М1:100)

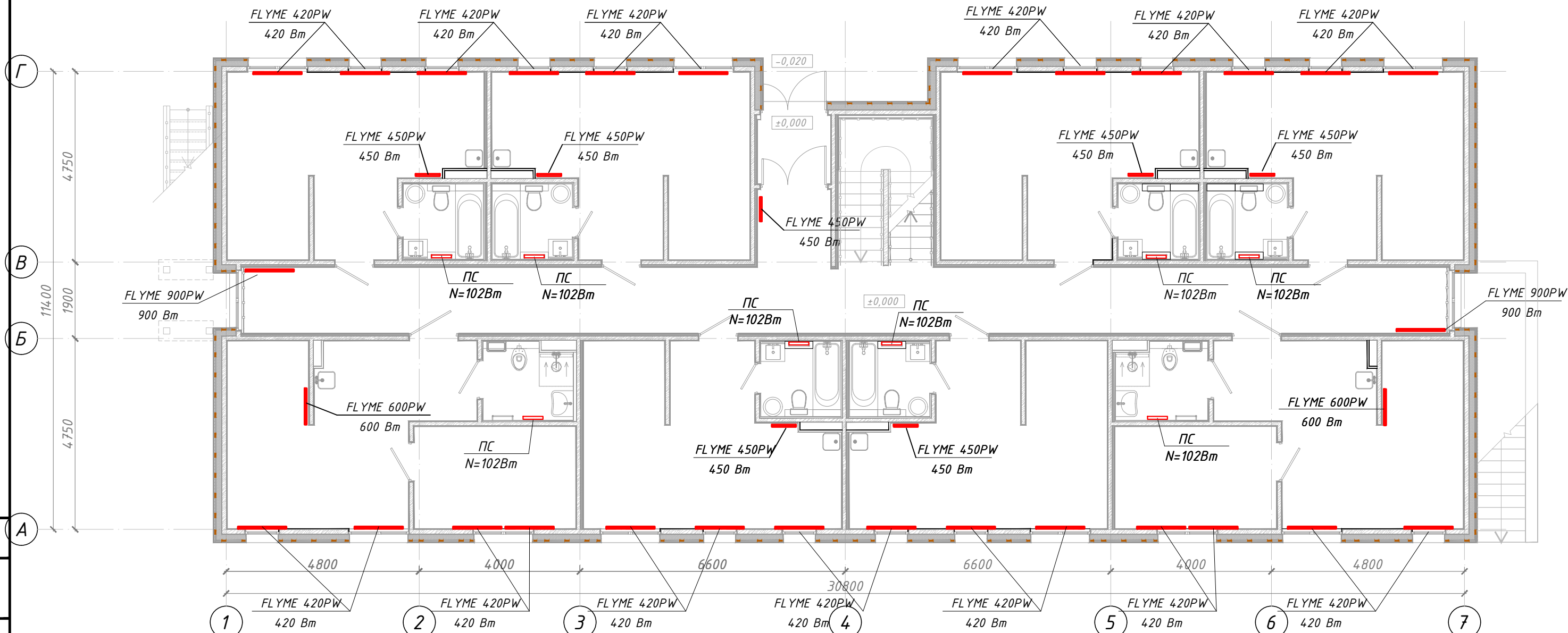

ЕКСПЛІКАЦІЯ ПРИМІЩЕНЬ 1-го ПОВЕРХУ НА ПОЗНАЧЦІ ±0,000

№ п.п.	Найменування	Площа м ²	Категорія з вибухово-пожежної та пожежної небезпеки
1	Тамбур	3,09	
2	Коридор	61,69	
3	Санвузол	3,76	
4	Вітальня	24,89	
5	Санвузол	3,76	
6	Вітальня	25,04	
7	Санвузол	3,76	
8	Вітальня	25,04	
9	Санвузол	3,76	
10	Вітальня	24,89	
11	Спальня	10,22	

№ п.п.	Найменування	Площа м ²	Категорія з вибухово-пожежної та пожежної небезпеки
12	Санвузол	4,34	
13	Вітальня	23,97	
14	Санвузол	3,76	
15	Вітальня	25,04	
16	Санвузол	3,76	
17	Вітальня	25,05	
18	Спальня	10,22	
19	Санвузол	4,34	
20	Вітальня	23,97	
Загальна площа по 1-му поверху		314,35	

Додаток №3

Запит цінкових пропозицій на закупівлю робіт з розміщення тимчасових споруд для життєзабезпечення населення на території Батівської селищної територіальної громади за адресою: с. Батрадь, вул. Амбулаторна Берегівського р-ну Закарпатської обл.

Багатоквартирний житловий будинок для тимчасового проживання	Аркуш	9
Опалення. План прим. на позн.+0,000 (М1:100)		

Узгоджено
натом. інв. №
Підп. і дата
інв. № орг.

ПЛАН 2-го ПОВЕРХУ НА ПОЗН +2,780 (М1:100)

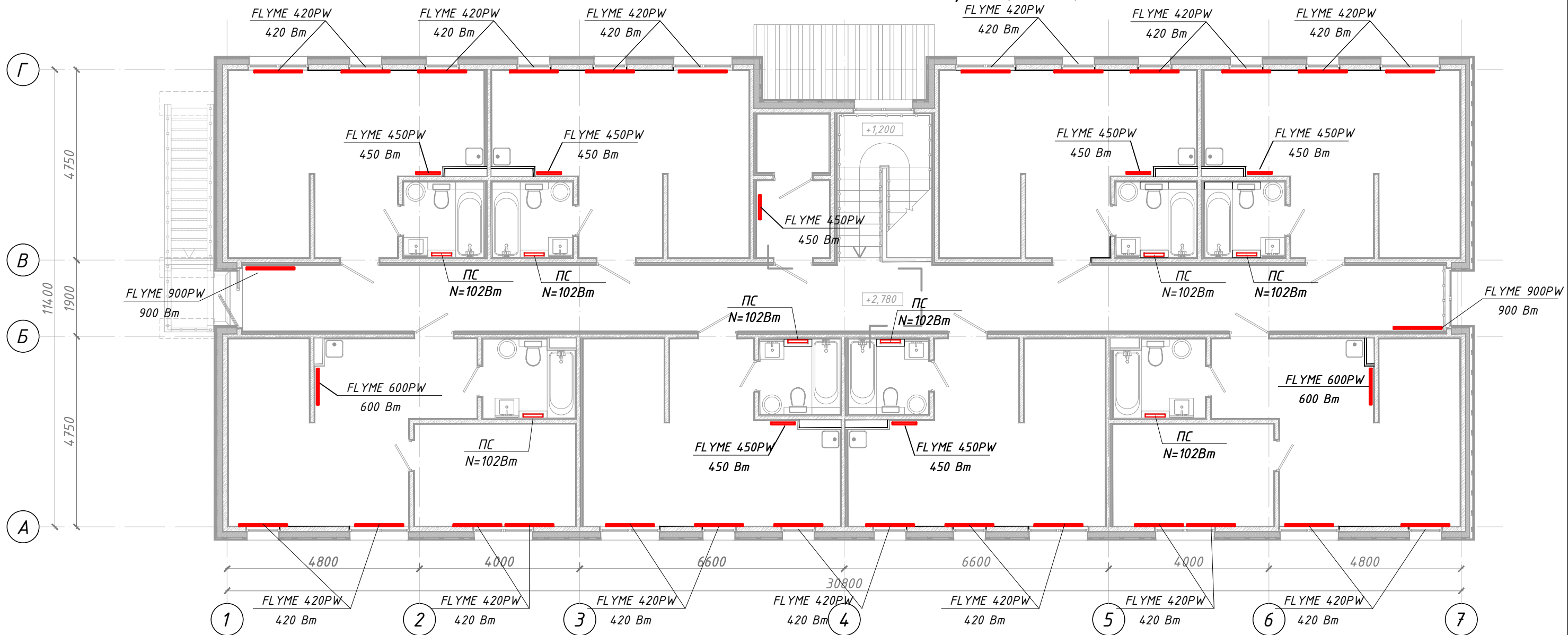

ЕКСПЛІКАЦІЯ ПРИМІЩЕНЬ 2-го ПОВЕРХУ НА ПОЗНАЧЦІ ±2,780

№ п.п.	Найменування	Площа м ²	Категорія з вибухово-пожежної та пожежної небезпеки
1	2	3	4
21	Коридор	58,17	
22	Технічне приміщення	3,57	
23	Технічне приміщення	2,57	
24	Санвузол	3,76	
25	Вітальня	24,89	
26	Санвузол	3,76	
27	Вітальня	25,04	
28	Санвузол	3,76	
29	Вітальня	25,04	
30	Санвузол	3,76	
31	Вітальня	24,89	

№ п.п.	Найменування	Площа м ²	Категорія з вибухово-пожежної та пожежної небезпеки
1	2	3	4
32	Спальня	10,22	
33	Санвузол	4,34	
34	Вітальня	23,97	
35	Санвузол	3,76	
36	Вітальня	25,04	
37	Санвузол	3,76	
38	Вітальня	25,05	
39	Спальня	10,22	
40	Санвузол	4,34	
41	Вітальня	23,97	
Загальна площа по 2-му поверху		313,88	
Загальна площа на по будинку		628,23	

Додаток №3			
Запит цінкових пропозицій на закупівлю робіт з розміщення тимчасових споруд для життєзабезпечення населення на території Батівської селищної територіальної громади за адресою: с. Батрадь, вул. Амбулаторна Берегівського р-ну Закарпатської обл.			
Багатоквартирний житловий будинок для тимчасового проживання			Аркуш
Опалення. План прим. на позн. +2,780 (М1:100)			10

Узгоджено
натом. інв. №
Підп. і дата
Інв. № орг.

Вентиляція. План прим. на позн. +0,000
(М1:100)

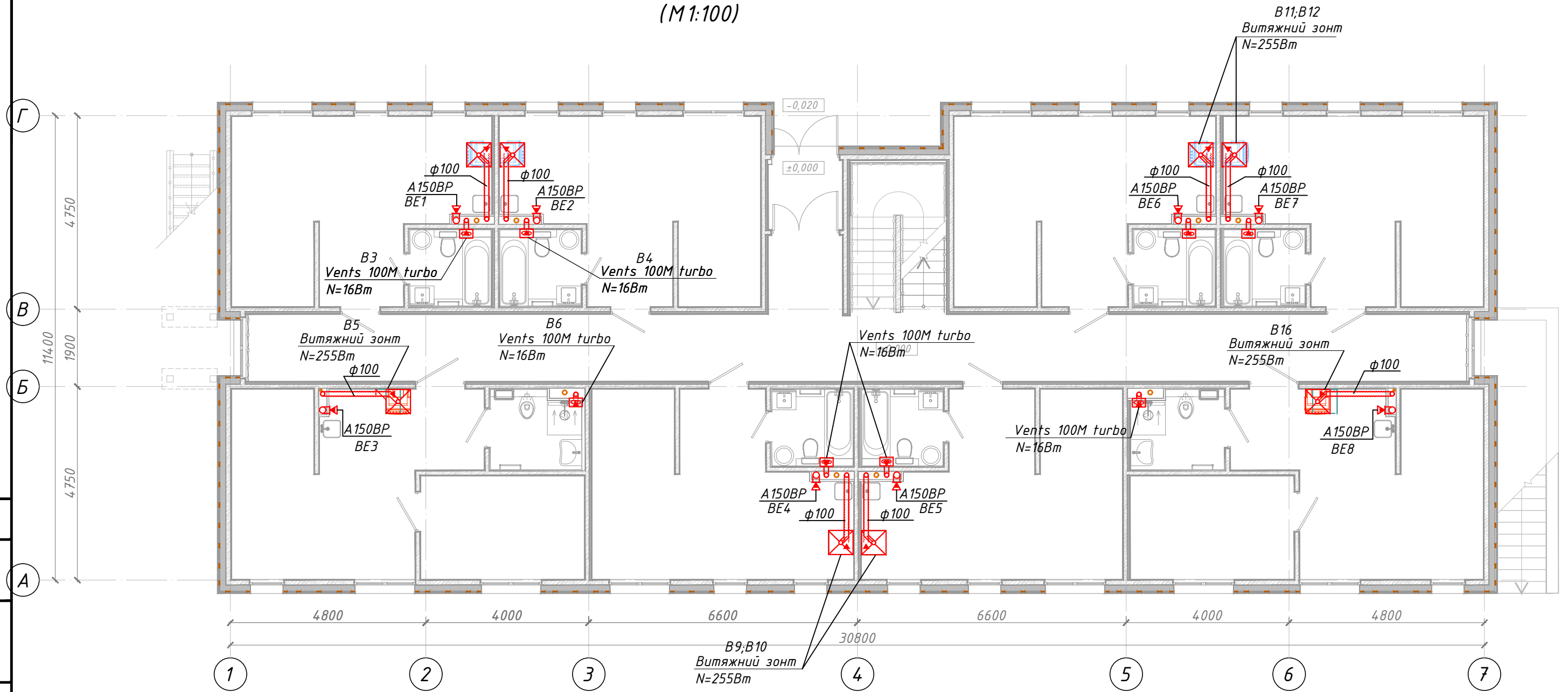

Інв. № ориг.	
Підп. і дата	
натом. інв. №	Узгоджено

Додаток №3	
Запит цінових пропозицій на закупівлю робіт з розміщення тимчасових споруд для життєзабезпечення населення на території Батівської селищної територіальної громади за адресою: с. Батрадь, вул. Амбулаторна Берегівського р-ну Закарпатської обл.	
Багатоквартирний житловий будинок для тимчасового проживання	Аркуш 11
Вентиляція. План прим. на позн. +0,000 (М1:100)	

Вентиляція. План прим. на позн. +2,780
(М1:100)

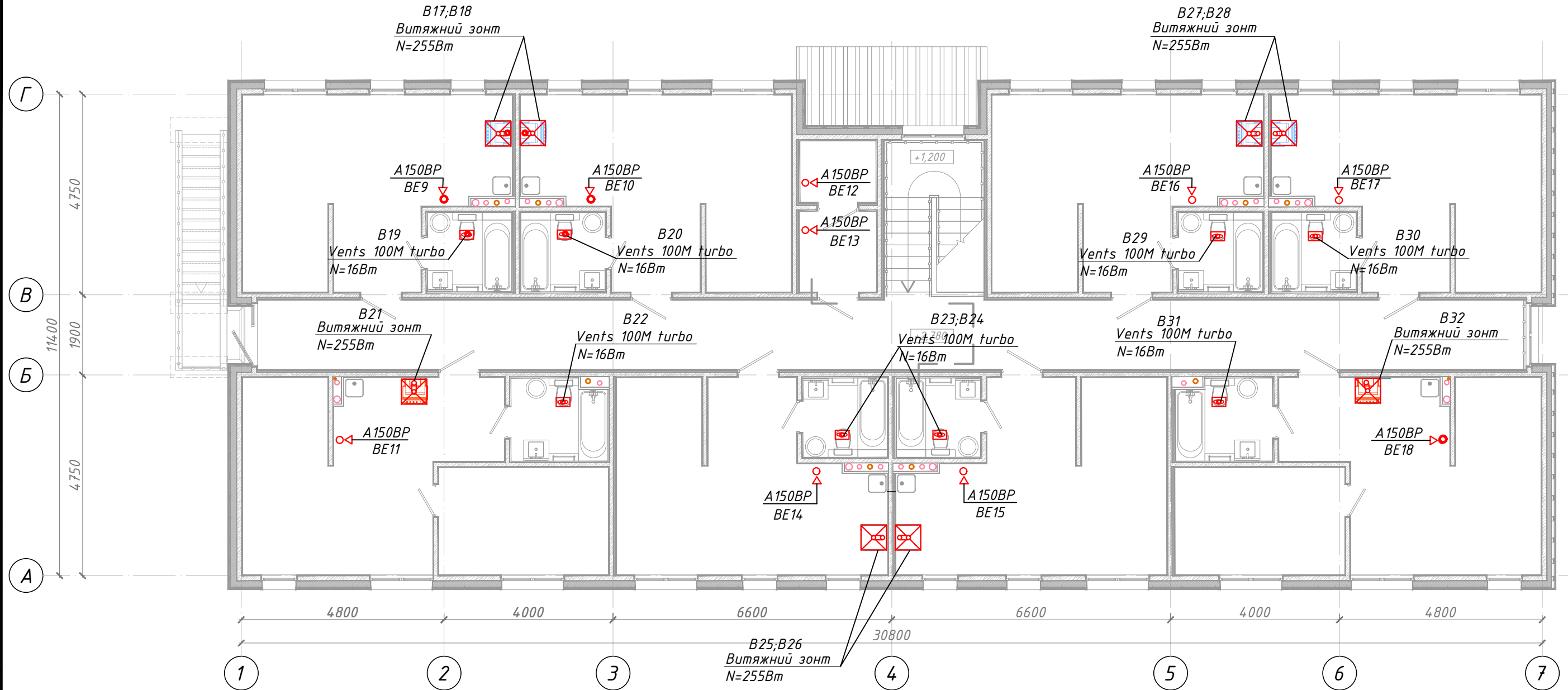

Додаток №3	
Запит цінових пропозицій на закупівлю робіт з розміщення тимчасових споруд для життєзабезпечення населення на території Батівської селищної територіальної громади за адресою: с. Батрадь, вул. Амбулаторна Берегівського р-ну Закарпатської обл.	
Багатоквартирний житловий будинок для тимчасового проживання	Аркуш 12
Вентиляція. План прим. на позн. +2,780 (М1:100)	

ПЛАН 1-го ПОВЕРХУ НА ПОЗН +0,000 (М1:100)

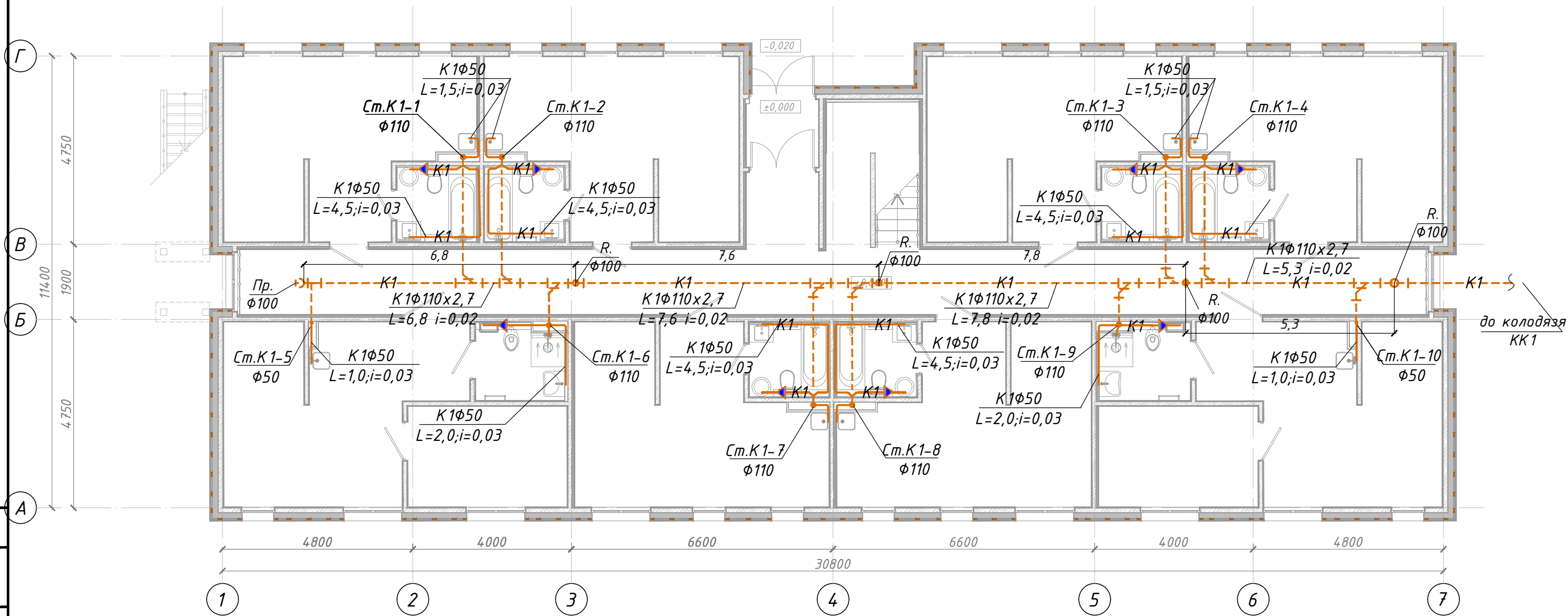

ЕКСПЛІКАЦІЯ ПРИМІЩЕНЬ 1-го ПОВЕРХУ НА ПОЗНАЧЦІ ±0,000

№ п.п.	Найменування	Площа м ²	Категорія з вбудово-пожежної та пожежної небезпеки
1	Тамбур	3,09	
2	Коридор	61,69	
3	Санвузол	3,76	
4	Вітальня	24,89	
5	Санвузол	3,76	
6	Вітальня	25,04	
7	Санвузол	3,76	
8	Вітальня	25,04	
9	Санвузол	3,76	
10	Вітальня	24,89	
11	Спальня	10,22	

№ п.п.	Найменування	Площа м ²	Категорія з вбудово-пожежної та пожежної небезпеки
12	Санвузол	4,34	
13	Вітальня	23,97	
14	Санвузол	3,76	
15	Вітальня	25,04	
16	Санвузол	3,76	
17	Вітальня	25,05	
18	Спальня	10,22	
19	Санвузол	4,34	
20	Вітальня	23,97	
Загальна площа по 1-му поверху		314,35	

Додаток №3			
Запит цінових пропозицій на закупівлю робіт з розміщення тимчасових споруд для життєзабезпечення населення на території Батівської селищної територіальної громади за адресою: с. Батрадь, вул. Амбулаторна Берегівського р-ну Закарпатської обл.			
Багатоквартирний житловий будинок для тимчасового проживання			Аркуш
Каналізація. План прим. на позн.+0,000 (М1:100)			13

Узгоджено
натом. інв. №
Підп. і дата
Інв. № орг.

ПЛАН 2-го ПОВЕРХУ НА ПОЗН +2,780 (М1:100)

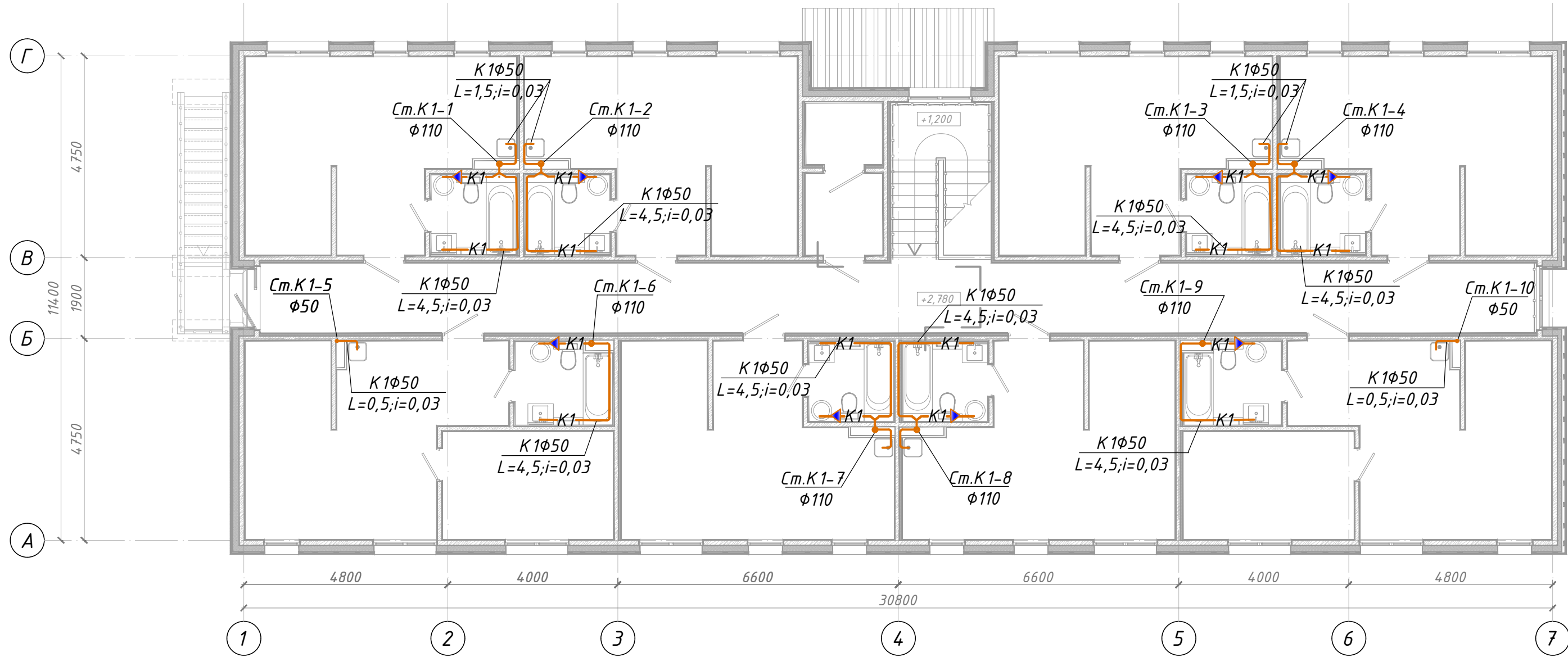

ЕКСПЛІКАЦІЯ ПРИМІЩЕНЬ 2-го ПОВЕРХУ
НА ПОЗНАЧЦІ ±2,780

№ п.п.	Найменування	Площа м ²	Категорія з вибухово-пожежної та пожежної небезпеки
21	Коридор	58,17	
22	Технічне приміщення	3,57	
23	Технічне приміщення	2,57	
24	Санвузол	3,76	
25	Вітальня	24,89	
26	Санвузол	3,76	
27	Вітальня	25,04	
28	Санвузол	3,76	
29	Вітальня	25,04	
30	Санвузол	3,76	
31	Вітальня	24,89	

№ п.п.	Найменування	Площа м ²	Категорія з вибухово-пожежної та пожежної небезпеки
32	Спальня	10,22	
33	Санвузол	4,34	
34	Вітальня	23,97	
35	Санвузол	3,76	
36	Вітальня	25,04	
37	Санвузол	3,76	
38	Вітальня	25,05	
39	Спальня	10,22	
40	Санвузол	4,34	
41	Вітальня	23,97	
Загальна площа по 2-му поверху		313,88	
Загальна площа на по будинку		628,23	

Додаток №3

Запит цінових пропозицій на закупівлю робіт з розміщення тимчасових споруд для життєзабезпечення населення на території Батівської селищної територіальної громади за адресою: с. Батрадь, вул. Амбулаторна Берегівського р-ну Закарпатської обл.

Багатоквартирний житловий будинок для тимчасового проживання		Аркуш
		14
Каналізація. План прим. на позн.+2,780 (М1:100)		

Узгоджено
натом. інв. №
Підп. і дата
Інв. № ориг.

ПЛАН 1-го ПОВЕРХУ НА ПОЗН +0,000 (М1:100)

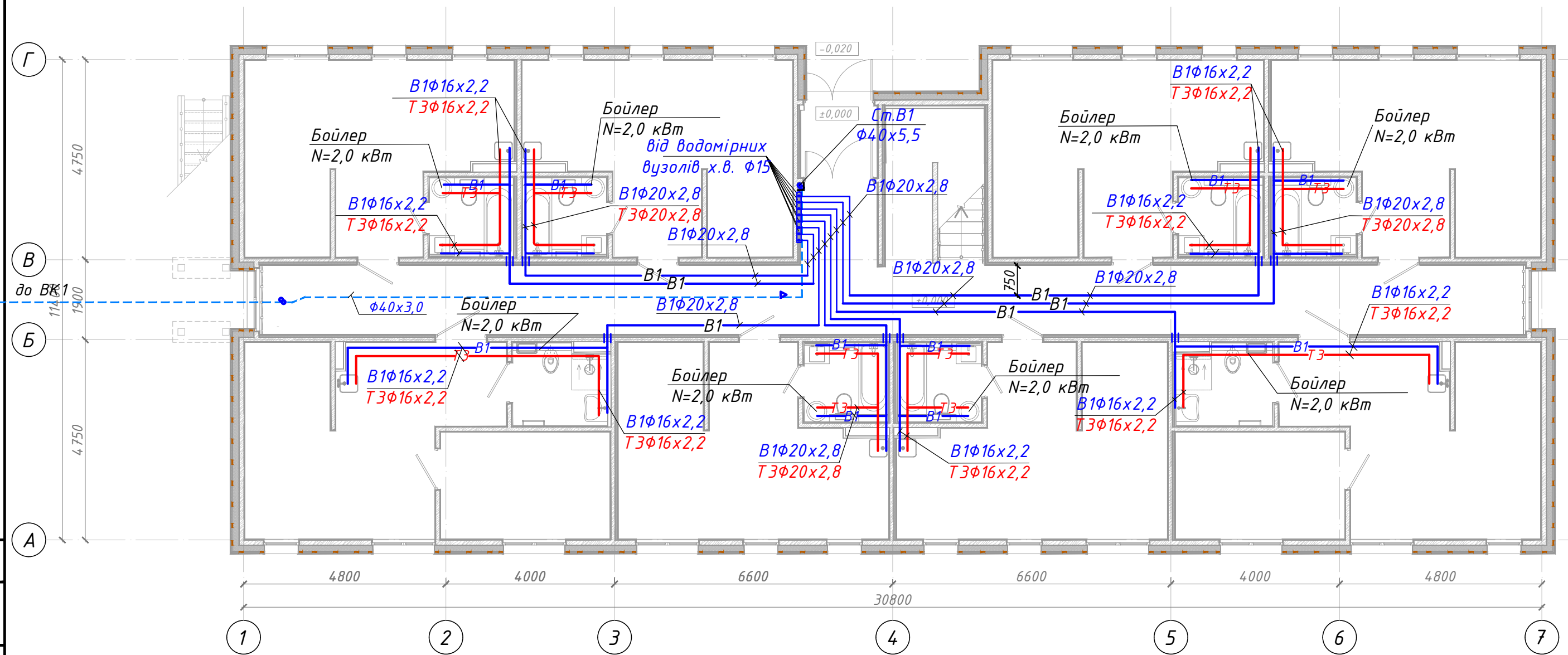

ЕКСПЛІКАЦІЯ ПРИМІЩЕНЬ 1-го ПОВЕРХУ НА ПОЗНАЧЦІ ±0,000

№ п.п.	Найменування	Площа м ²	Категорія з вбудово-пожежної та пожежної небезпеки
1	Тамбур	3,09	
2	Коридор	61,69	
3	Санвузол	3,76	
4	Вітальня	24,89	
5	Санвузол	3,76	
6	Вітальня	25,04	
7	Санвузол	3,76	
8	Вітальня	25,04	
9	Санвузол	3,76	
10	Вітальня	24,89	
11	Спальня	10,22	

№ п.п.	Найменування	Площа м ²	Категорія з вбудово-пожежної та пожежної небезпеки
12	Санвузол	4,34	
13	Вітальня	23,97	
14	Санвузол	3,76	
15	Вітальня	25,04	
16	Санвузол	3,76	
17	Вітальня	25,05	
18	Спальня	10,22	
19	Санвузол	4,34	
20	Вітальня	23,97	
Загальна площа по 1-му поверху		314,35	

Додаток №3			
Запит цінкових пропозицій на закупівлю робіт з розміщення тимчасових споруд для життєзабезпечення населення на території Батівської селищної територіальної громади за адресою: с. Батрадь, вул. Амбулаторна Берегівського р-ну Закарпатської обл.			
Багатоквартирний житловий будинок для тимчасового проживання			Аркуш
Водопровід. План прим. на позн.+0,000 (М1:100)			15

Узгоджено
натом. інв. №
Підп. і дата
Інв. № орг.

ПЛАН 2-го ПОВЕРХУ НА ПОЗН +2,780 (М1:100)

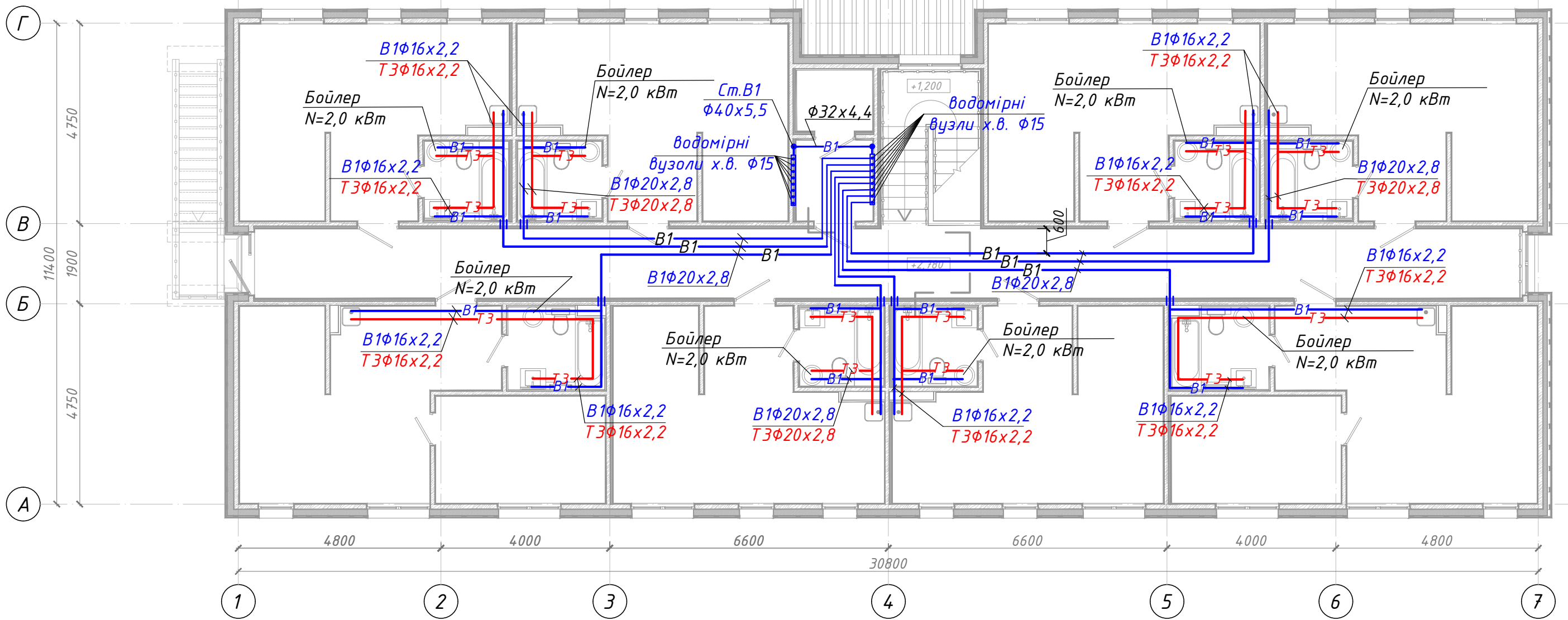

ЕКСПЛІКАЦІЯ ПРИМІЩЕНЬ 2-го ПОВЕРХУ
НА ПОЗНАЧЦІ ±2,780

№ п.п.	Найменування	Площа м ²	Категорія з вибухово-пожежної та пожежної небезпеки
21	Коридор	58,17	
22	Технічне приміщення	3,57	
23	Технічне приміщення	2,57	
24	Санвузол	3,76	
25	Вітальня	24,89	
26	Санвузол	3,76	
27	Вітальня	25,04	
28	Санвузол	3,76	
29	Вітальня	25,04	
30	Санвузол	3,76	
31	Вітальня	24,89	

№ п.п.	Найменування	Площа м ²	Категорія з вибухово-пожежної та пожежної небезпеки
32	Спальня	10,22	
33	Санвузол	4,34	
34	Вітальня	23,97	
35	Санвузол	3,76	
36	Вітальня	25,04	
37	Санвузол	3,76	
38	Вітальня	25,05	
39	Спальня	10,22	
40	Санвузол	4,34	
41	Вітальня	23,97	
Загальна площа по 2-му поверху		313,88	
Загальна площа на по будинку		628,23	

Додаток №3

Запит цінкових пропозицій на закупівлю робіт з розміщення тимчасових споруд для життєзабезпечення населення на території Батівської селищної територіальної громади за адресою: с. Батрадь, вул. Амбулаторна Берегівського р-ну Закарпатської обл.

Багатоквартирний житловий будинок для тимчасового проживання

Водопровід. План прим. на позн.+2,780 (М1:100)

Аркуш

16

ПЛАН 1-го ПОВЕРХУ НА ПОЗН +0,000 (М1:100)

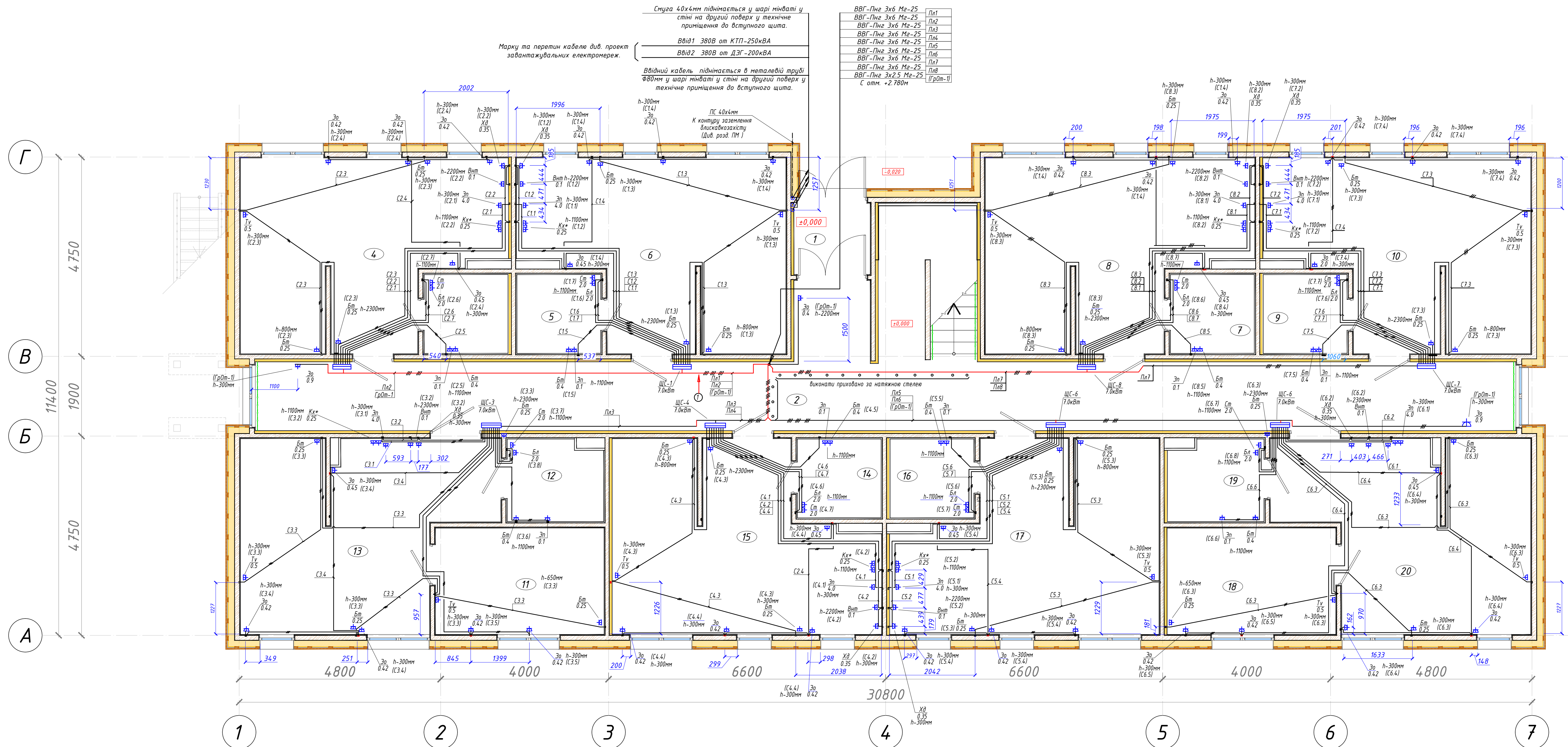

ВВГ-Пнг 3x6 Мз-25	Пл1
ВВГ-Пнг 3x6 Мз-25	Пл2
ВВГ-Пнг 3x6 Мз-25	Пл3
ВВГ-Пнг 3x6 Мз-25	Пл4
ВВГ-Пнг 3x6 Мз-25	Пл5
ВВГ-Пнг 3x6 Мз-25	Пл6
ВВГ-Пнг 3x6 Мз-25	Пл7
ВВГ-Пнг 3x6 Мз-25	Пл8
ВВГ-Пнг 3x2.5 Мз-25	Гр(ом-1)
С отст. +2.780м	

Стуза 40x4мм піднімається у шарі мішати у стіні на другий поверх у технічне приміщення до вступного щита.

Марку та перетин кабелю див. проект забатимувальних електромереж.

ВВІД1 380В от КТП-250кВА

ВВІД2 380В от ДЗГ-200кВА

Ввідний кабель піднімається в металевій трубі Ø80мм у шарі мішати у стіні на другий поверх у технічне приміщення до вступного щита.

ПС 40x4мм
К контуру заземлення
вдискваліаційсту
(Див. розд. ПМ 1)

Кх* - встановити в одному блоці три розетки.

ЕКСПЛІКАЦІЯ ПРИМІЩЕНЬ 1-го ПОВЕРХУ НА ПОЗНАЧЦІ ±0,000

№ п.п.	Найменування	Площа м ²	Категорія з видбуво-логічної та пожежної небезпеки
1	2		4
1	Тандур	3,09	
2	Коридор	61,69	
3	Санвузол	3,76	
4	Вітальня	24,89	
5	Санвузол	3,76	
6	Вітальня	25,04	
7	Санвузол	3,76	
8	Вітальня	25,04	
9	Санвузол	3,76	
10	Вітальня	24,89	
11	Спальня	10,22	

№ п.п.	Найменування	Площа м ²	Категорія з видбуво-логічної та пожежної небезпеки
1	2		4
12	Санвузол	4,34	
13	Вітальня	23,97	
14	Санвузол	3,76	
15	Вітальня	25,04	
16	Санвузол	3,76	
17	Вітальня	25,05	
18	Спальня	10,22	
19	Санвузол	4,34	
20	Вітальня	23,97	
	Загальна площа по 1-му поверху	314,35	

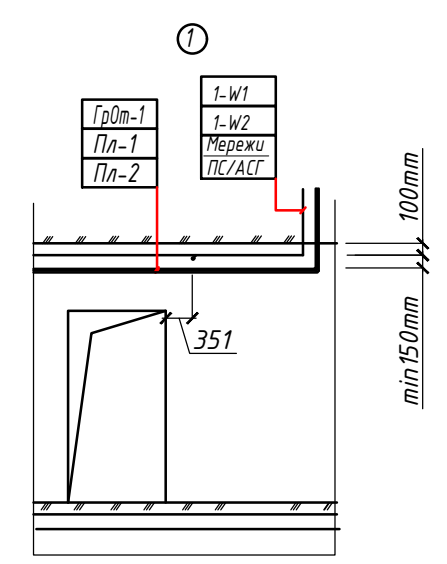

Загальні вказівки.

Розведення мереж електрообладнання виконати приховано у металорукаві Дн-25мм у шарі підлоги, по стінах в штрабі, з наступним закладенням зіпсам або іншим ідентичним негорючим матеріалом. Прокладку проводки в шарі утеплювача по дерев'яному облицюванню стін, виконати в металорукаві Дн-25мм.

Розетки встановити в масштабі креслення.

Висота встановлення розеток вказана на кресленні.

Додаток №3

Запит цінних пропозицій на закупівлю робіт з розміщення тимчасових споруд для життєзабезпечення населення на території Батівської селищної територіальної громади за адресою: с. Батрадь, вул. Амбулаторна Берегівського р-ну Закарпатської обл.		Аркш
Багатоквартирний житловий будинок для тимчасового проживання		17
План приміщень на позн. +0,000 з мережами електропостачування		

ПЛАН 2-го ПОВЕРХУ НА ПОЗН +2,780 (М1:100)

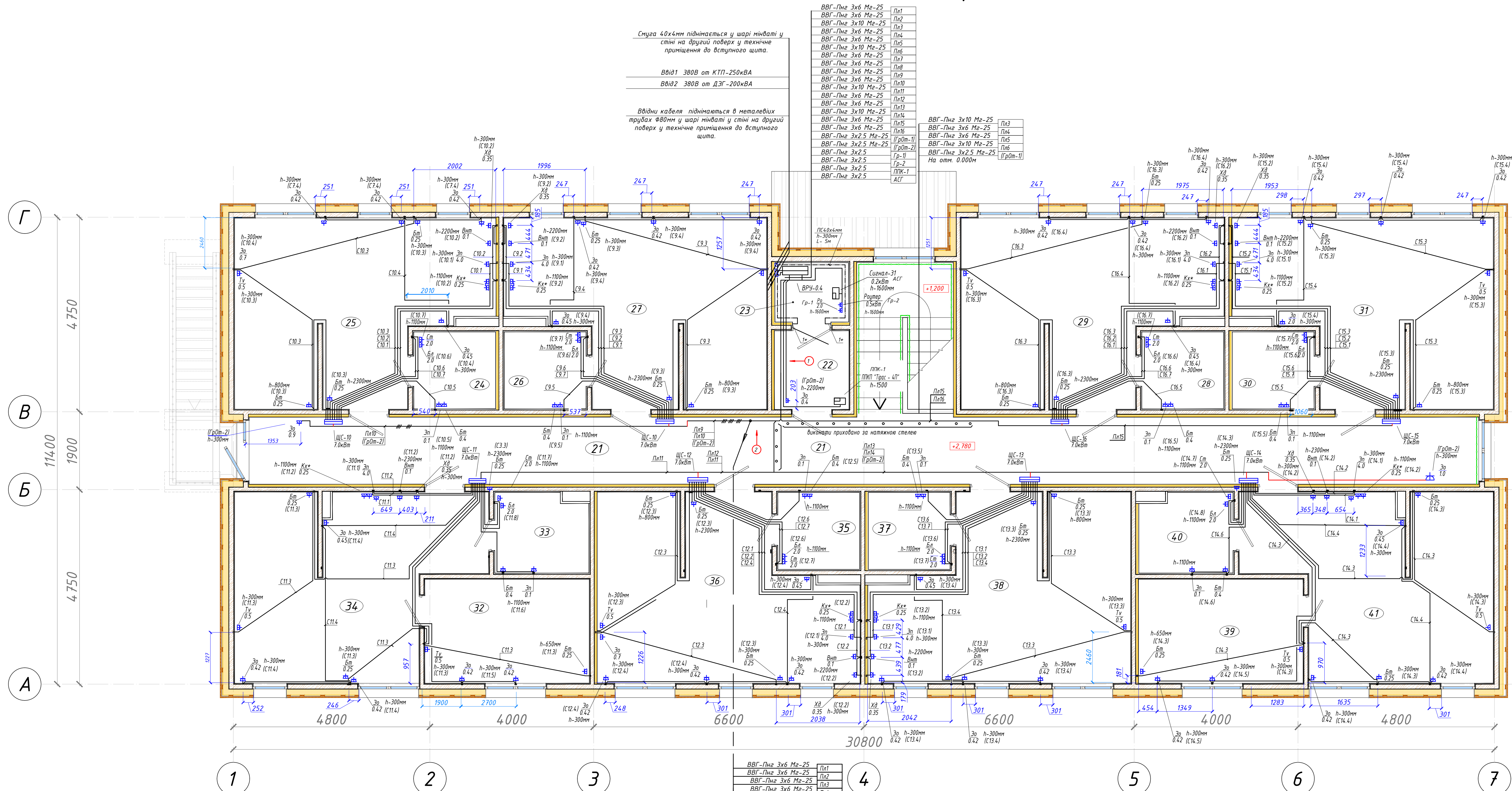

Стуза 40x4мм піднімається у шарі мішати у стіні на другий поверх у технічне приміщення до вступного щита.

ВВІВ1 380В от КТП-250кВА
ВВІВ2 380В от ДЗГ-200кВА

Виділи кабеля піднімаються в металевих трубах Ф80мм у шарі мішати у стіні на другий поверх у технічне приміщення до вступного щита.

- ВВГ-Пнг 3x6 Me-25 ПЛ1
- ВВГ-Пнг 3x6 Me-25 ПЛ2
- ВВГ-Пнг 3x6 Me-25 ПЛ3
- ВВГ-Пнг 3x6 Me-25 ПЛ4
- ВВГ-Пнг 3x6 Me-25 ПЛ5
- ВВГ-Пнг 3x6 Me-25 ПЛ6
- ВВГ-Пнг 3x6 Me-25 ПЛ7
- ВВГ-Пнг 3x6 Me-25 ПЛ8
- ВВГ-Пнг 3x6 Me-25 ПЛ9
- ВВГ-Пнг 3x6 Me-25 ПЛ10
- ВВГ-Пнг 3x6 Me-25 ПЛ11
- ВВГ-Пнг 3x6 Me-25 ПЛ12
- ВВГ-Пнг 3x6 Me-25 ПЛ13
- ВВГ-Пнг 3x6 Me-25 ПЛ14
- ВВГ-Пнг 3x6 Me-25 ПЛ15
- ВВГ-Пнг 3x2.5 Me-25 (ГрОм-1)
- ВВГ-Пнг 3x10 Me-25 (ГрОм-2)
- ВВГ-Пнг 3x2.5 Me-25 (Гр-1)
- ВВГ-Пнг 3x2.5 Me-25 (Гр-2)
- ВВГ-Пнг 3x2.5 Me-25 ПЛК-1
- ВВГ-Пнг 3x2.5 Me-25 АСГ

ЕКСПЛІКАЦІЯ ПРИМІЩЕНЬ 2-го ПОВЕРХУ НА ПОЗНАЧЦІ ±2,780

№ п.п.	Найменування	Площа м ²	Категорія з видубов-пожежної та пожежної небезпечності
1	Коридор	58,17	4
22	Технічне приміщення	3,57	4
23	Технічне приміщення	2,57	4
24	Санвузол	3,76	4
25	Вітальня	24,89	4
26	Санвузол	3,76	4
27	Вітальня	25,04	4
28	Санвузол	3,76	4
29	Вітальня	25,04	4
30	Санвузол	3,76	4
31	Вітальня	24,89	4
32	Спальня	10,22	4
33	Санвузол	4,34	4
34	Вітальня	23,97	4
35	Санвузол	3,76	4
36	Вітальня	25,04	4
37	Санвузол	3,76	4
38	Вітальня	25,05	4
39	Спальня	10,22	4
40	Санвузол	4,34	4
41	Вітальня	23,97	4
Загальна площа по 2-му поверху		313,88	
Загальна площа на по будинку		628,23	

Кх* - встановити в одному блоці три розетки.

Загальні вказівки.
Розведення мереж електрообладнання виконати приховано у металорукаві Дн-25мм у шарі підлоги, по стінах в штрабі, з наступним закладанням гіпсом або іншим ідемптичним негорючим матеріалом. Прокладку проводки в шарі утеплювача по дерев'яному облицюванню стін, виконати в металорукаві Дн-25мм. Розетки встановити в масштабі креслення. Висота встановлення розеток вказана на кресленні.

Додаток №3

Запит цінних пропозицій на закупівлю робіт з розміщення тимчасових споруд для життєзабезпечення населення на території Батівської селищної територіальної громади за адресою: с. Батари, вул. Амбулаторна Берегівського р-ну Закарпатської обл.		Аркш
Багатоквартирний житловий будинок для тимчасового проживання		18
План приміщень на позн. +2,780 з мережами електропідключення		

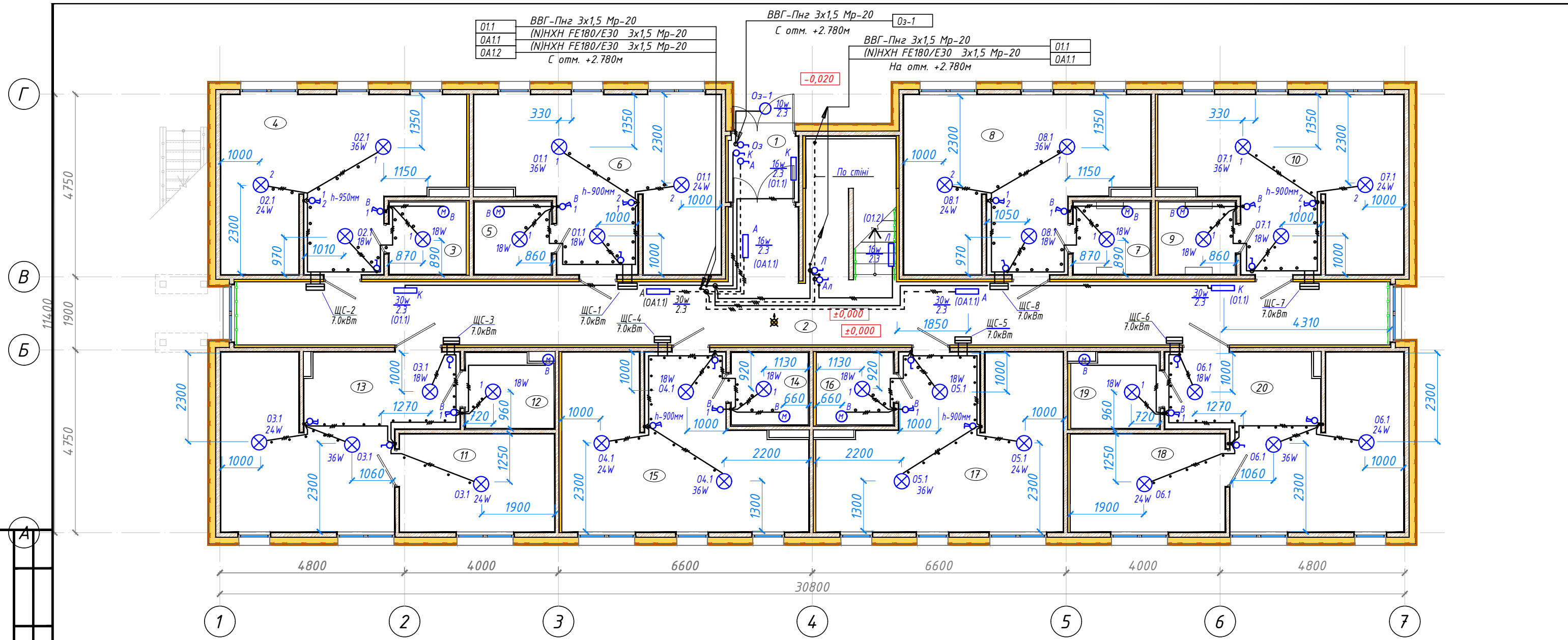

ЕКСПЛІКАЦІЯ ПРИМІЩЕНЬ 1-20 ПОВЕРХУ НА ПОЗНАЧЦІ ±0,000

№ п.п.	Найменування	Площа м ²	Категорія з видухово-пожежної та пожежної небезпеки
1	Гамбур	3,09	
2	Коридор	61,69	
3	Санвузол	3,76	
4	Вітальня	24,89	
5	Санвузол	3,76	
6	Вітальня	25,04	
7	Санвузол	3,76	
8	Вітальня	25,04	
9	Санвузол	3,76	
10	Вітальня	24,89	
11	Спальня	10,22	

№ п.п.	Найменування	Площа м ²	Категорія з видухово-пожежної та пожежної небезпеки
12	Санвузол	4,34	
13	Вітальня	23,97	
14	Санвузол	3,76	
15	Вітальня	25,04	
16	Санвузол	3,76	
17	Вітальня	25,05	
18	Спальня	10,22	
19	Санвузол	4,34	
20	Вітальня	23,97	
Загальна площа по 1-му поверху		314,35	

Загальні вказівки.
 Розведення мереж електроосвітлення виконати приховано у металорукаві Дн-25мм у шарі підлоги по стінах. Прокладку проводки в шарі утеплювача по дерев'яному облицюванню стім та за натяжною стелею виконати в металорукаві Дн-25мм.
 Вимикачі встановити в масштабі креслення. Висота установки вимикачів вказана 0.9м от рівня чистої підлоги.

Додаток №3			
Запит цінових пропозицій на закупівлю робіт з розміщення тимчасових споруд для життєзабезпечення населення на території Батівської селищної територіальної громади за адресою: с. Батрадь, вул. Амбулаторна Берегівського р-ну Закарпатської обл.			
Багатоквартирний житловий будинок для тимчасового проживання			Аркуш
План приміщень на позн. +0,000 з мережами електроосвітлення			19

Узгоджено
 натом. інв. №
 Підп. і дата
 Інв. № ориг.

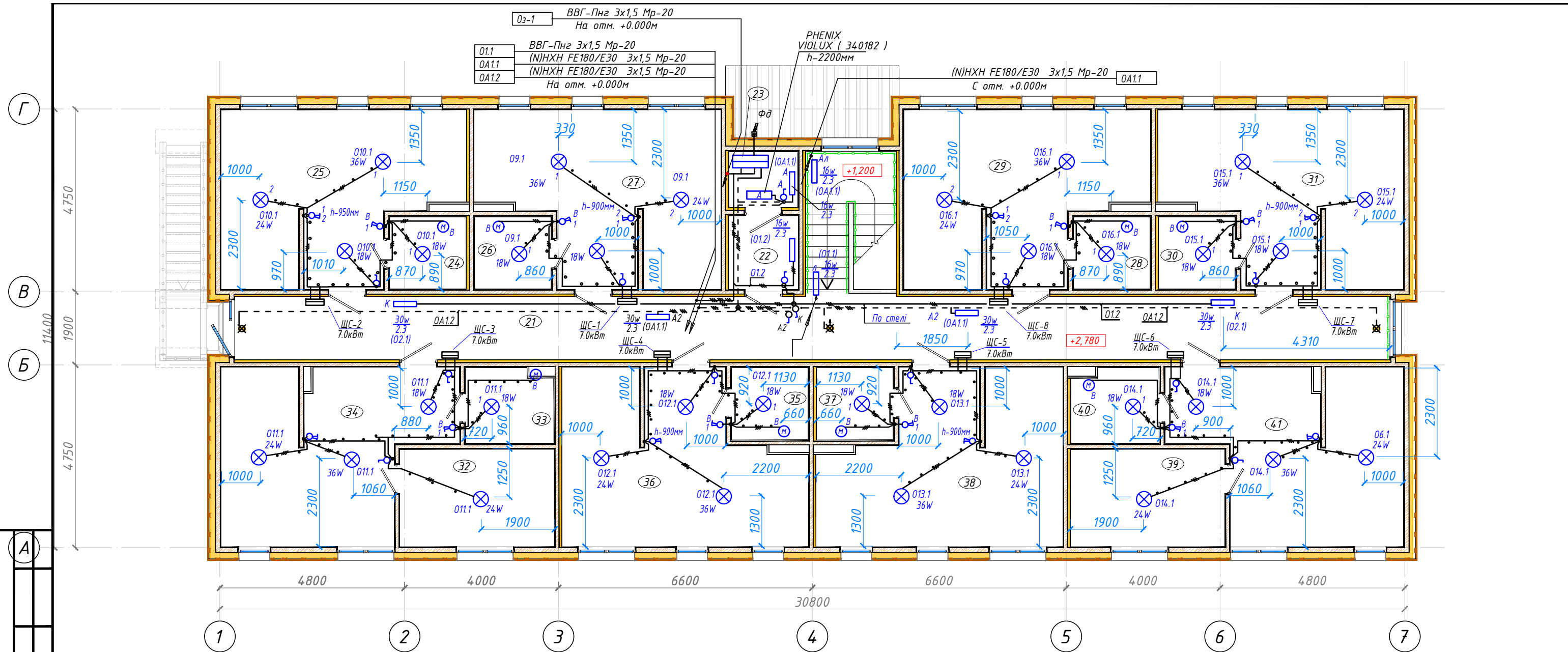

ЕКСПЛІКАЦІЯ ПРИМІЩЕНЬ 2-го ПОВЕРХУ НА ПОЗНАЧЦІ ±2,780

№ п.п.	Найменування	Площа м ²	Категорія з виховно-пожежної та пожежної небезпеки
21	Коридор	58,17	
22	Технічне приміщення	3,57	
23	Технічне приміщення	2,57	
24	Санвузол	3,76	
25	Вітальня	24,89	
26	Санвузол	3,76	
27	Вітальня	25,04	
28	Санвузол	3,76	
29	Вітальня	25,04	
30	Санвузол	3,76	
31	Вітальня	24,89	

№ п.п.	Найменування	Площа м ²	Категорія з виховно-пожежної та пожежної небезпеки
32	Спальня	10,22	
33	Санвузол	4,34	
34	Вітальня	23,97	
35	Санвузол	3,76	
36	Вітальня	25,04	
37	Санвузол	3,76	
38	Вітальня	25,05	
39	Спальня	10,22	
40	Санвузол	4,34	
41	Вітальня	23,97	
Загальна площа по 2-му поверху		313,88	
Загальна площа на по будинку		628,23	

Загальні вказівки.
 Розведення мереж електроосвітлення виконати приховано у металорукаві Дн-25мм у шарі підлоги по стінах. Прокладку проводки в шарі утеплювача по дерев'яному облицюванню стім та за натяжною стелею виконати в металорукаві Дн-25мм.
 Вимикачі встановити в масштабі креслення. Висота установки вимикачів вказана 0,9м от рівня чистої підлоги.
 У приміщенні електрощитової встановити світильник аварійного освітлення з акумуляторною батареєю PHENIX VIOLUX (340182).

Додаток №3		
Запит цінкових пропозицій на закупівлю робіт з розміщення тимчасових споруд для життєзабезпечення населення на території Батівської селищної територіальної громади за адресою: с. Батрадь, вул. Амбулаторна Берегівського р-ну Закарпатської обл.		
Багатоквартирний житловий будинок для тимчасового проживання		Аркуш
План приміщень на позн. +2,780 з мережами електроосвітлення		20

Узгоджено
 натом. інв. №
 Підп. і дата
 Інв. № ориг.

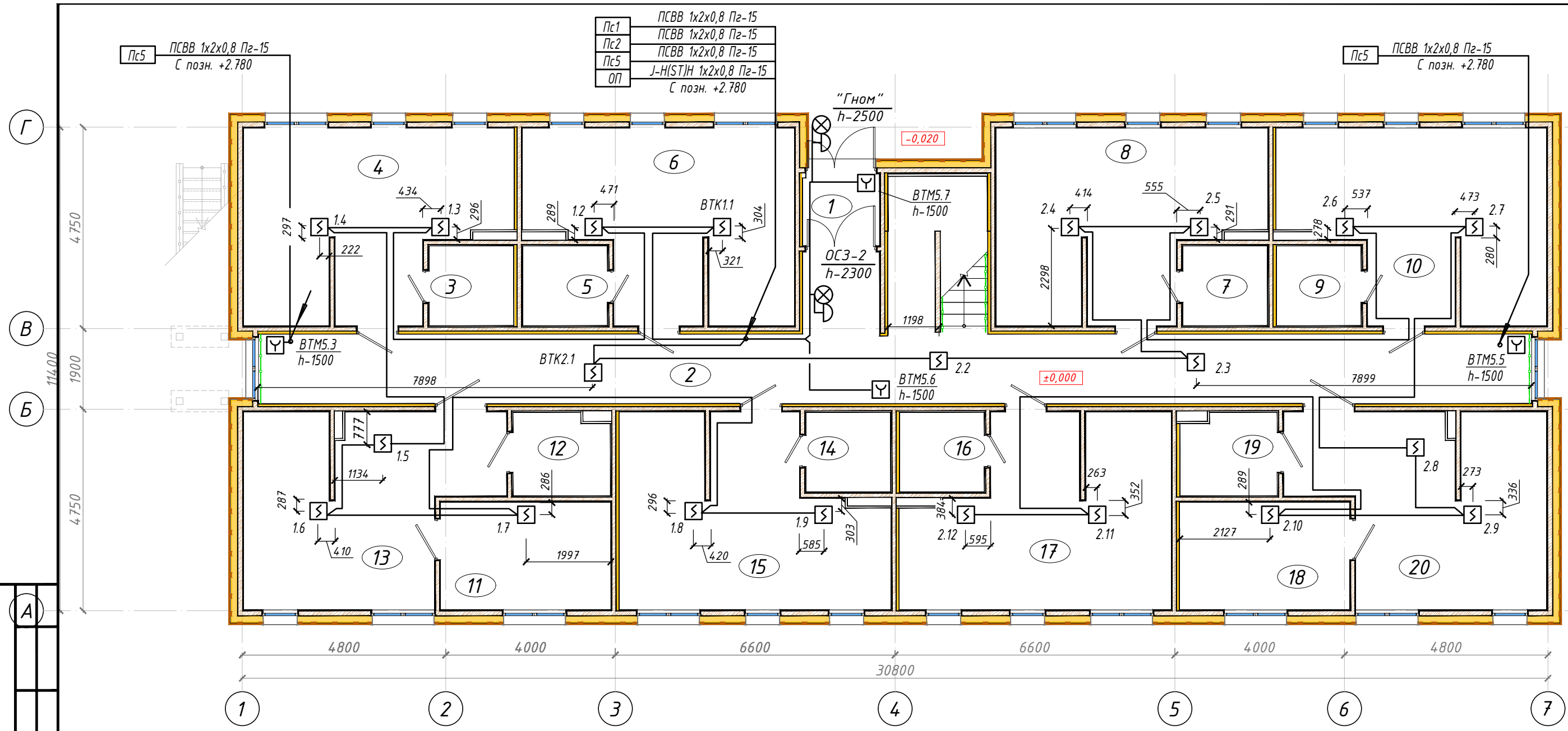

ЕКСПЛІКАЦІЯ ПРИМІЩЕНЬ 1-го ПОВЕРХУ
НА ПОЗНАЧЦІ ±0,000

№ п.п.	Найменування	Площа м ²	Категорія з вибухово-пожежної та пожежної небезпеки
1	2	3	4
1	Тамбур	3,09	
2	Коридор	61,69	
3	Санвузол	3,76	
4	Вітальня	24,89	
5	Санвузол	3,76	
6	Вітальня	25,04	
7	Санвузол	3,76	
8	Вітальня	25,04	
9	Санвузол	3,76	
10	Вітальня	24,89	
11	Спальня	10,22	

№ п.п.	Найменування	Площа м ²	Категорія з вибухово-пожежної та пожежної небезпеки
1	2	3	4
12	Санвузол	4,34	
13	Вітальня	23,97	
14	Санвузол	3,76	
15	Вітальня	25,04	
16	Санвузол	3,76	
17	Вітальня	25,05	
18	Спальня	10,22	
19	Санвузол	4,34	
20	Вітальня	23,97	
Загальна площа по 1-му поверху		314,35	

Додаток №3			
Запит цінкових пропозицій на закупівлю робіт з розміщення тимчасових споруд для життєзабезпечення населення на території Батівської селищної територіальної громади за адресою: с. Батрадь, вул. Амбулаторна Берегівського р-ну Закарпатської обл.			
Багатоквартирний житловий будинок для тимчасового проживання			Аркуш
План приміщень на позн. +0,000 з мережами пожежної сигналізації			21

Узгоджено
натом. інв. №
Підп. і дата
Інв. № ориг.

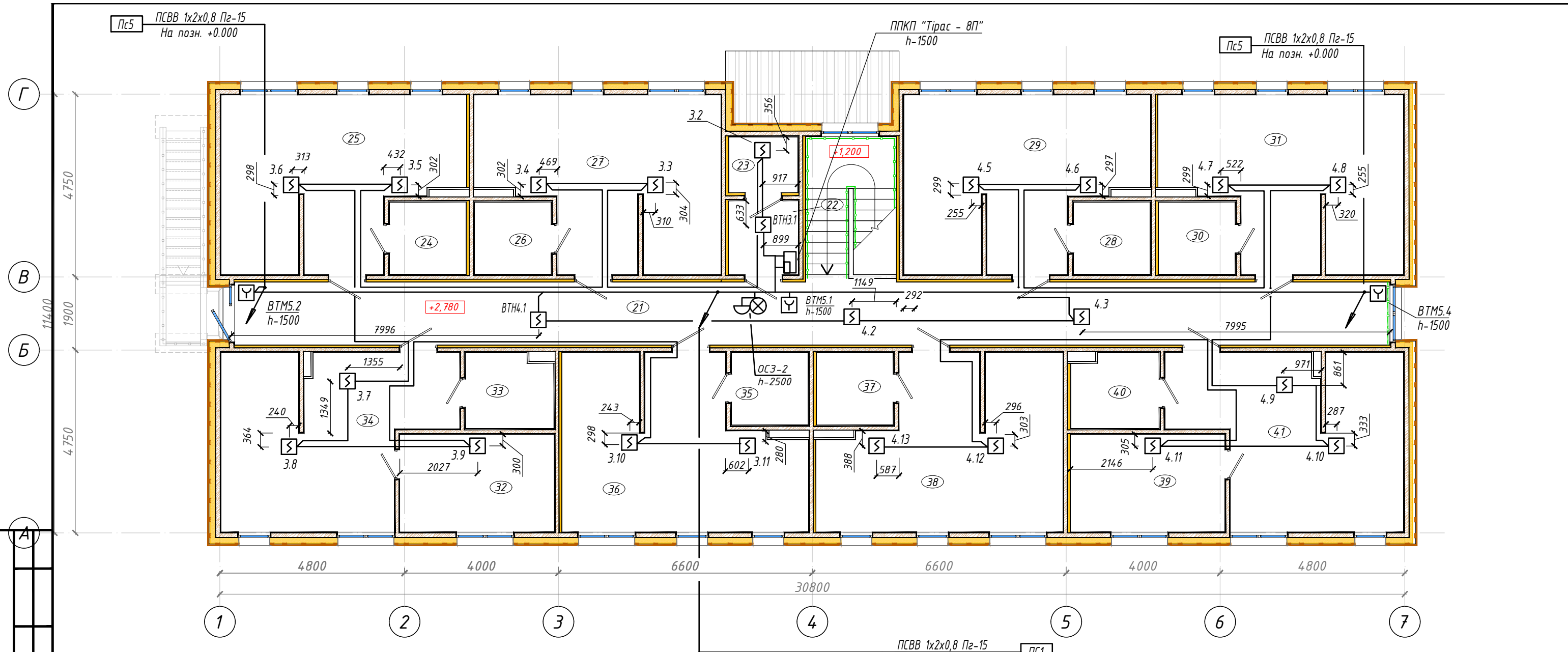

ЕКСПЛІКАЦІЯ ПРИМІЩЕНЬ 2-го ПОВЕРХУ НА ПОЗНАЧЦІ ±2,780

№ п.п.	Найменування	Площа м ²	Категорія з виходово-пожежної та пожежної безпеки
21	Коридор	58,17	
22	Технічне приміщення	3,57	
23	Технічне приміщення	2,57	
24	Санвузол	3,76	
25	Вітальня	24,89	
26	Санвузол	3,76	
27	Вітальня	25,04	
28	Санвузол	3,76	
29	Вітальня	25,04	
30	Санвузол	3,76	
31	Вітальня	24,89	

№ п.п.	Найменування	Площа м ²	Категорія з виходово-пожежної та пожежної безпеки
32	Спальня	10,22	
33	Санвузол	4,34	
34	Вітальня	23,97	
35	Санвузол	3,76	
36	Вітальня	25,04	
37	Санвузол	3,76	
38	Вітальня	25,05	
39	Спальня	10,22	
40	Санвузол	4,34	
41	Вітальня	23,97	
Загальна площа по 2-му поверху		313,88	
Загальна площа на по будинку		628,23	

ПСВВ 1x2x0,8 Пз-15
 ПСВВ 1x2x0,8 Пз-15
 ПСВВ 1x2x0,8 Пз-15
 J-H(ST)H 1x2x0,8 Пз-15
 На отм. +0.000

ПС1
 ПС2
 ПС5
 ОП

Додаток №3			
Запит цінових пропозицій на закупівлю робіт з розміщення тимчасових споруд для життєзабезпечення населення на території Батівської селищної територіальної громади за адресою: с. Батрадь, вул. Амбулаторна Берегівського р-ну Закарпатської обл.			
Багатоквартирний житловий будинок для тимчасового проживання			Аркуш
План приміщень на позн. +2,780 з мережами пожежної сигналізації			22

Узгоджено
натом. інв. №
Підп. і дата
Інв. № ориг.

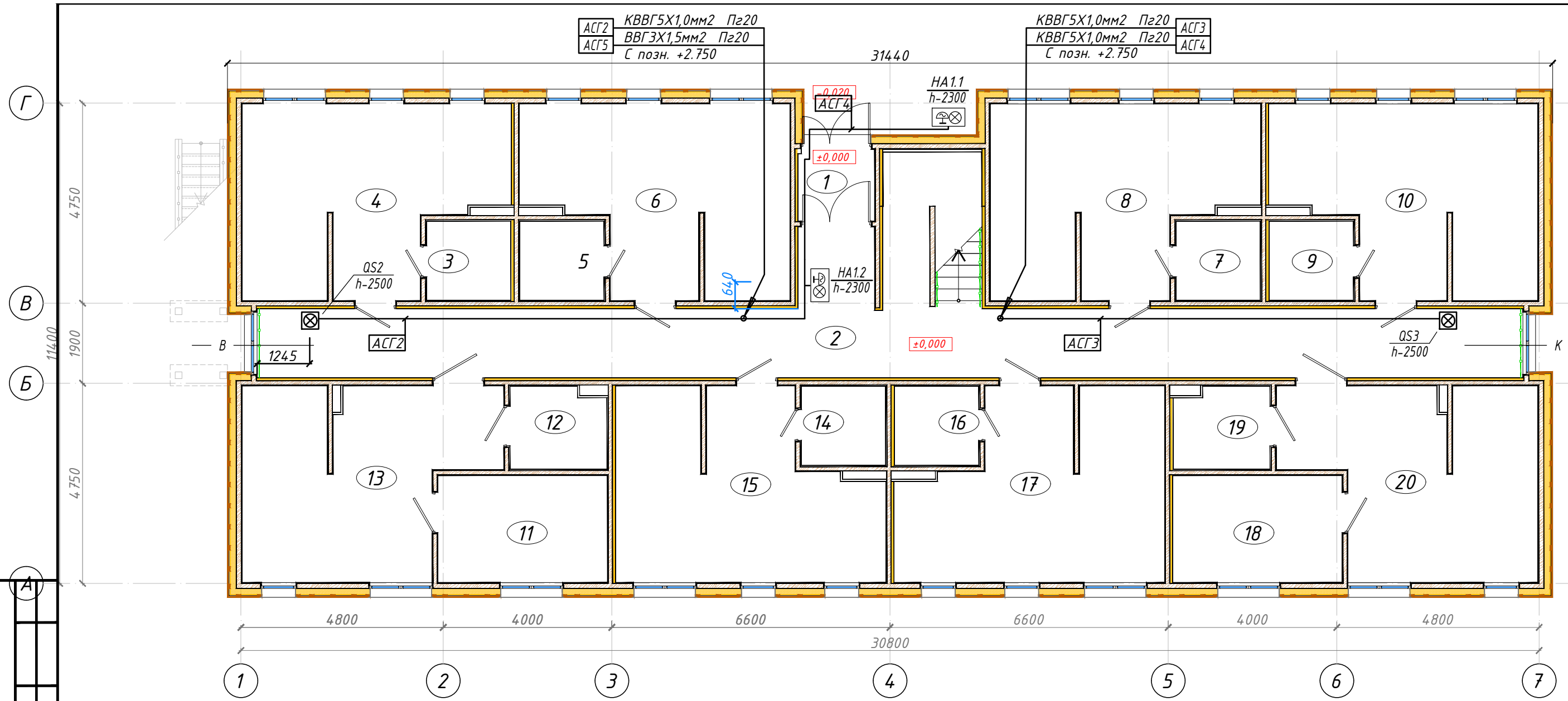

ЕКСПЛІКАЦІЯ ПРИМІЩЕНЬ 1-го ПОВЕРХУ
НА ПОЗНАЧЦІ ±0,000

№ п.п.	Найменування	Площа м ²	Категорія з вибухово-пожежної та пожежної небезпеки	
			3	4
1	2	3,09		
1	Тамбур	3,09		
2	Коридор	61,69		
3	Санвузол	3,76		
4	Вітальня	24,89		
5	Санвузол	3,76		
6	Вітальня	25,04		
7	Санвузол	3,76		
8	Вітальня	25,04		
9	Санвузол	3,76		
10	Вітальня	24,89		
11	Спальня	10,22		

№ п.п.	Найменування	Площа м ²	Категорія з вибухово-пожежної та пожежної небезпеки	
			3	4
12	Санвузол	4,34		
13	Вітальня	23,97		
14	Санвузол	3,76		
15	Вітальня	25,04		
16	Санвузол	3,76		
17	Вітальня	25,05		
18	Спальня	10,22		
19	Санвузол	4,34		
20	Вітальня	23,97		
Загальна площа по 1-му поверху		314,35		

Додаток №3			
Запит цінкових пропозицій на закупівлю робіт з розміщення тимчасових споруд для життєзабезпечення населення на території Батівської селищної територіальної громади за адресою: с. Батрадь, вул. Амбулаторна Берегівського р-ну Закарпатської обл.			
Багатоквартирний житловий будинок для тимчасового проживання			Аркуш
План приміщень на позн. +0,000 з мережами сигналізації загазованості			23

Узгоджено
натом. інв. №
Підп. і дата
Інв. № ориг.

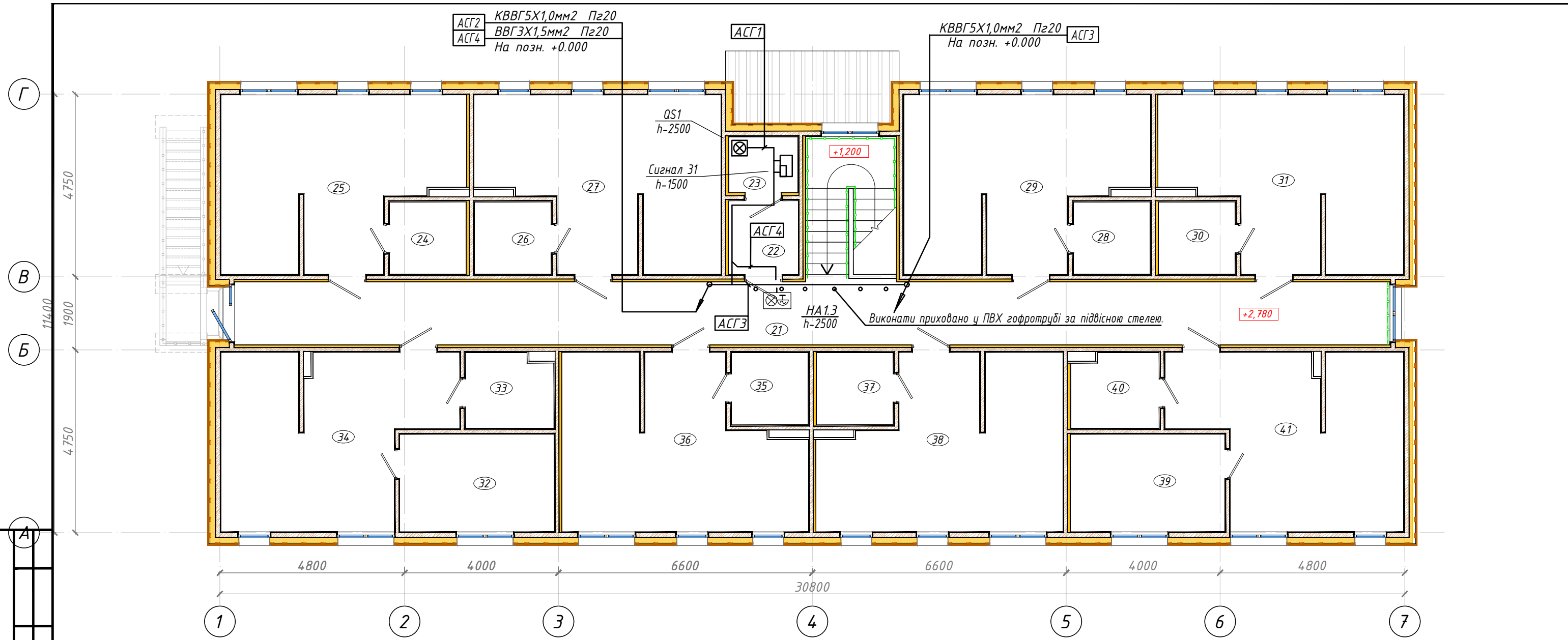

ЕКСПЛІКАЦІЯ ПРИМІЩЕНЬ 2-го ПОВЕРХУ
НА ПОЗНАЧЦІ ±2,780

№ п.п.	Найменування	Площа м ²	Категорія з вибухово-пожежної та пожежної небезпеки
1	2	3	4
21	Коридор	58,17	
22	Технічне приміщення	3,57	
23	Технічне приміщення	2,57	
24	Санвузол	3,76	
25	Вітальня	24,89	
26	Санвузол	3,76	
27	Вітальня	25,04	
28	Санвузол	3,76	
29	Вітальня	25,04	
30	Санвузол	3,76	
31	Вітальня	24,89	

№ п.п.	Найменування	Площа м ²	Категорія з вибухово-пожежної та пожежної небезпеки
1	2	3	4
32	Спальня	10,22	
33	Санвузол	4,34	
34	Вітальня	23,97	
35	Санвузол	3,76	
36	Вітальня	25,04	
37	Санвузол	3,76	
38	Вітальня	25,05	
39	Спальня	10,22	
40	Санвузол	4,34	
41	Вітальня	23,97	
Загальна площа по 2-му поверху		313,88	
Загальна площа на по будинку		628,23	

Додаток №3			
Запит цінкових пропозицій на закупівлю робіт з розміщення тимчасових споруд для життєзабезпечення населення на території Батівської селищної територіальної громади за адресою: с. Батрадь, вул. Амбулаторна Берегівського р-ну Закарпатської обл.			
Багатоквартирний житловий будинок для тимчасового проживання			Аркуш
План приміщень на позн. +2,780 з мережами сигналізації загазованості			24

Узгоджено
натом. інв. №
Підп. і дата
Інв. № ориг.

ПЛАН ДАХУ
(М1:100)

Електрод заземлення
Ст А1φ20мм L-3м бшт.
Вузол 6

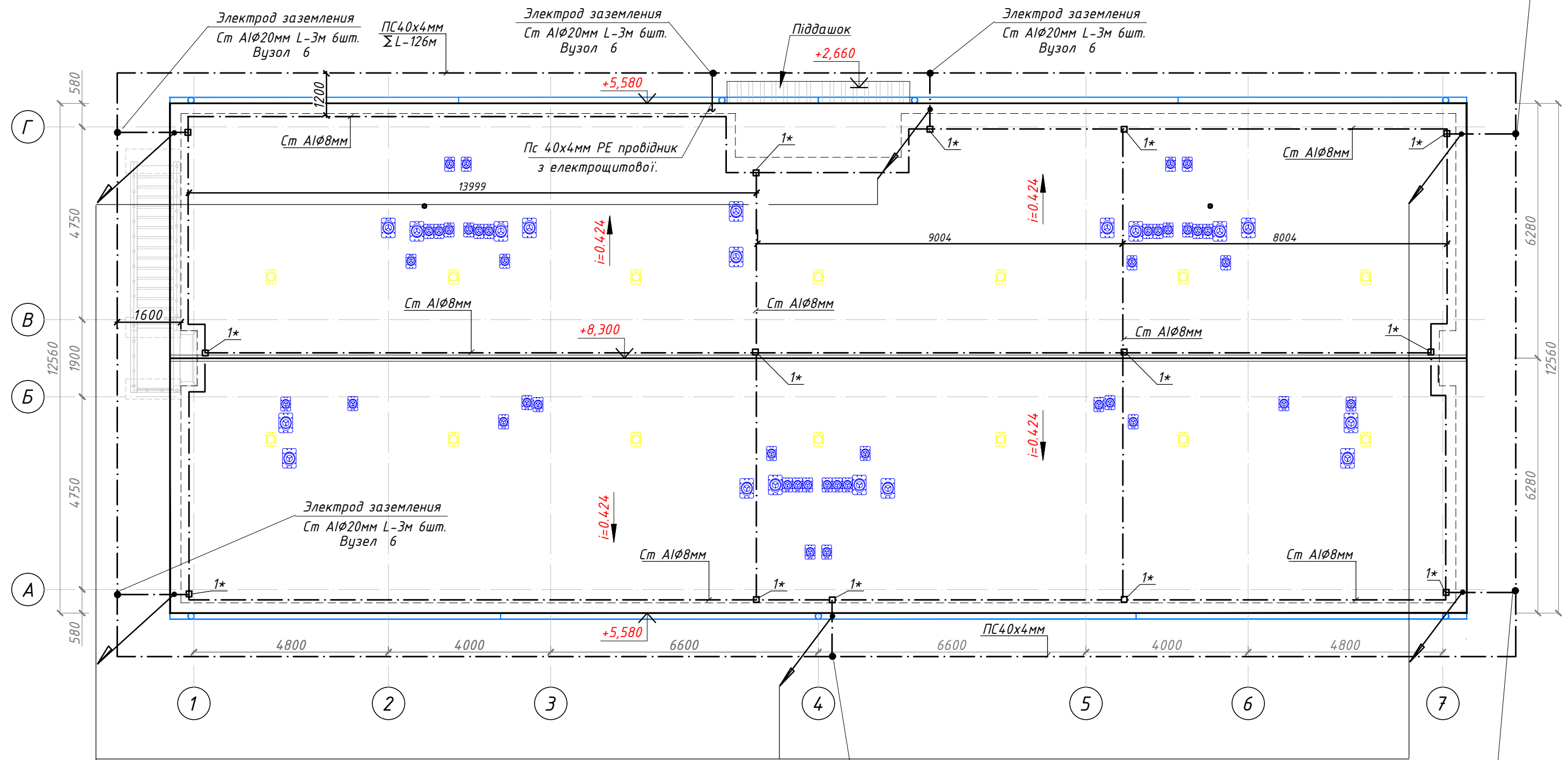

Електрод заземлення
Ст А1φ20мм L-3м бшт.
Вузол 6

Опуск молниезащиты Ст А1-Ф-8мм
Перехід на полосу ПС 40х4мм
выполнить в ПВХ смотровой коробке
УКО10-150-110-070-К41-44

1* - вузел 1
2* - вузел 5

Електрод заземлення
Ст А1φ20мм L-3м бшт.
Вузол 6

Електрод заземлення
Ст А1φ20мм L-3м бшт.
Вузол 6

Загальні вказівки.

- Кріплення блискавкоприймача по даху см. Вузел-2
- З'єднання блискавкоприймачив виконати крестним затискачем (Вузел 1)
- Кріплення блискавковідведення до фасаду будівлі см. Вузел-3
- Схема влаштування одиночного модульного заземлювача 3-м Вузел-4

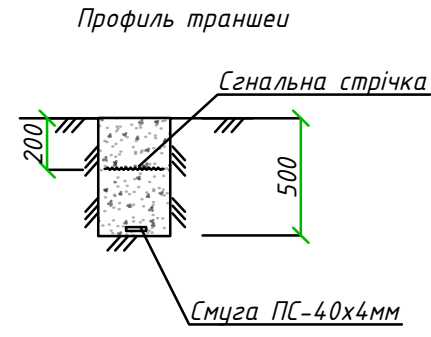

Додаток №3

Запит цінових пропозицій на закупівлю робіт з розміщення тимчасових споруд для життєзабезпечення населення на території Батівської селищної територіальної громади за адресою: с. Батрадь, вул. Амбулаторна Берегівського р-ну Закарпатської обл.

Багатоквартирний житловий будинок для тимчасового проживання

Аркуш
25

План покрівлі з мережами блискавкозахисту.

Узгоджено
натом. інв. №
Підп. і дата
інв. № ориг.

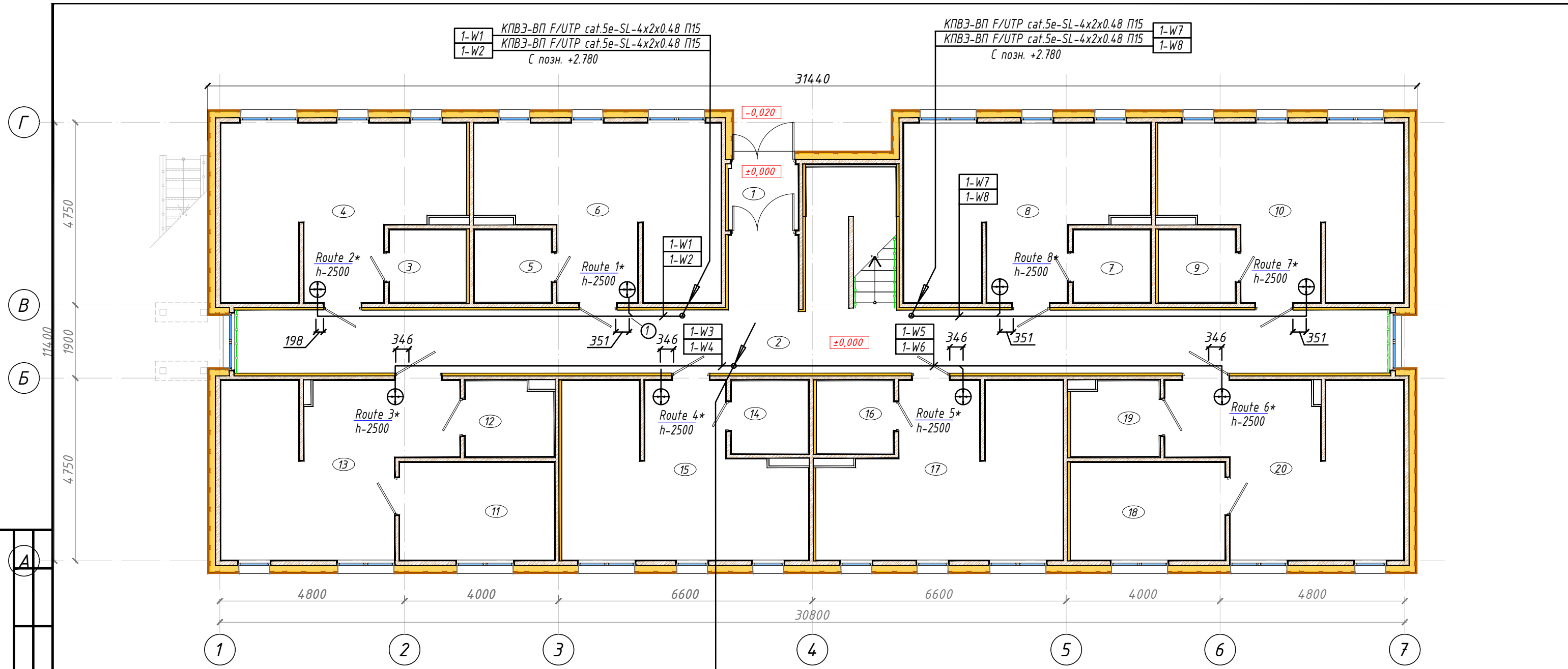

Узгоджено
натом. інв. №
Підп. і дата
Інв. № ориг.

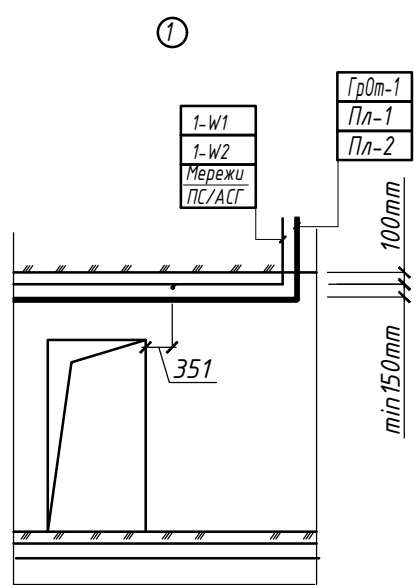

Додаток №3		
Запит цінових пропозицій на закупівлю робіт з розміщення тимчасових споруд для життєзабезпечення населення на території Батівської селищної територіальної громади за адресою: с. Батрадь, вул. Амбулаторна Берегівського р-ну Закарпатської обл.		
Багатоквартирний житловий будинок для тимчасового проживання	Аркуш	26
План приміщень на позн. +0,000 з мережами INTERNET		

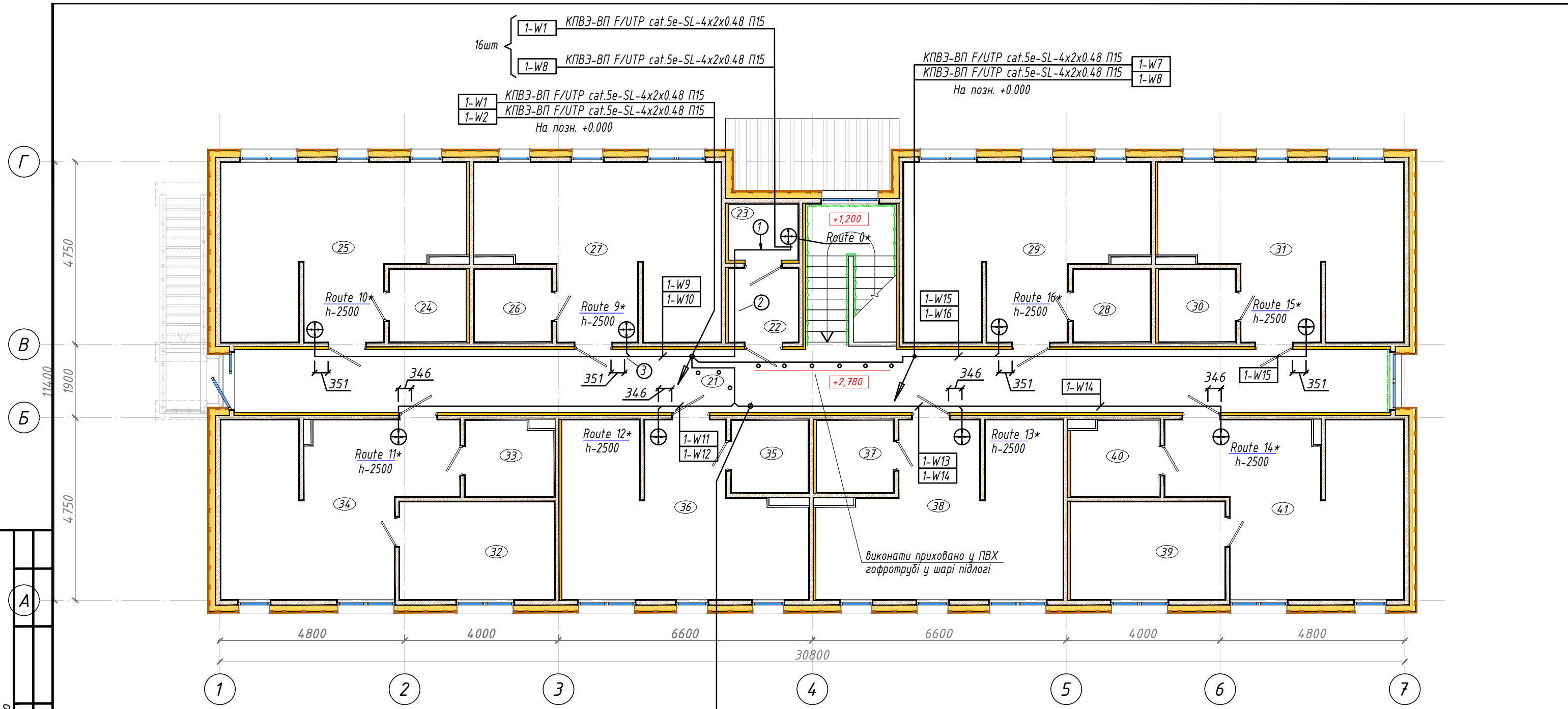

КПВЗ-ВП F/UTP cat.5e-SL-4x2x0.48 П15 1-W3
КПВЗ-ВП F/UTP cat.5e-SL-4x2x0.48 П15 1-W6
4шт
На позн. +0.000

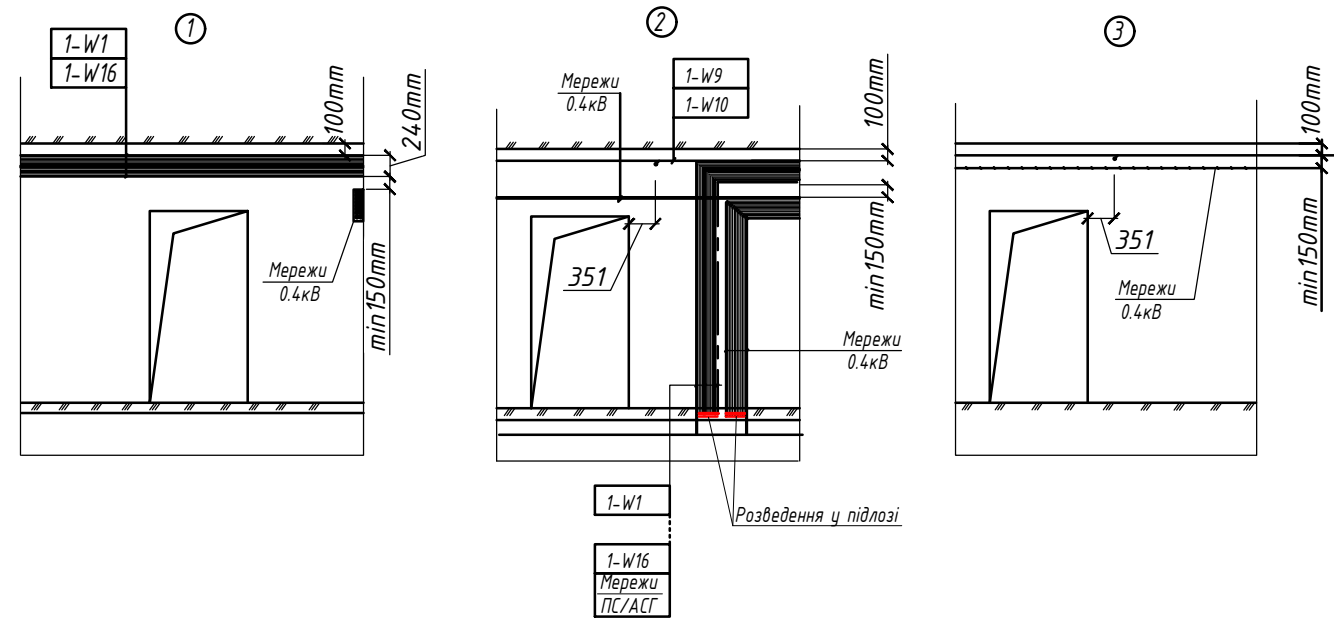

Додаток №3	
Запит цінових пропозицій на закупівлю робіт з розміщення тимчасових споруд для життєзабезпечення населення на території Батівської селищної територіальної громади за адресою: с. Батрадь, вул. Амбулаторна Берегівського р-ну Закарпатської обл.	
Багатоквартирний житловий будинок для тимчасового проживання	Аркуш 27
План приміщень на позн. +2,780 з мережами INTERNET	

Узгоджено
натом. інв. №
Підп. і дата
інв. № ориг.

ПЛАН 1-го ПОВЕРХУ НА ПОЗН +0,000 (М1:100)

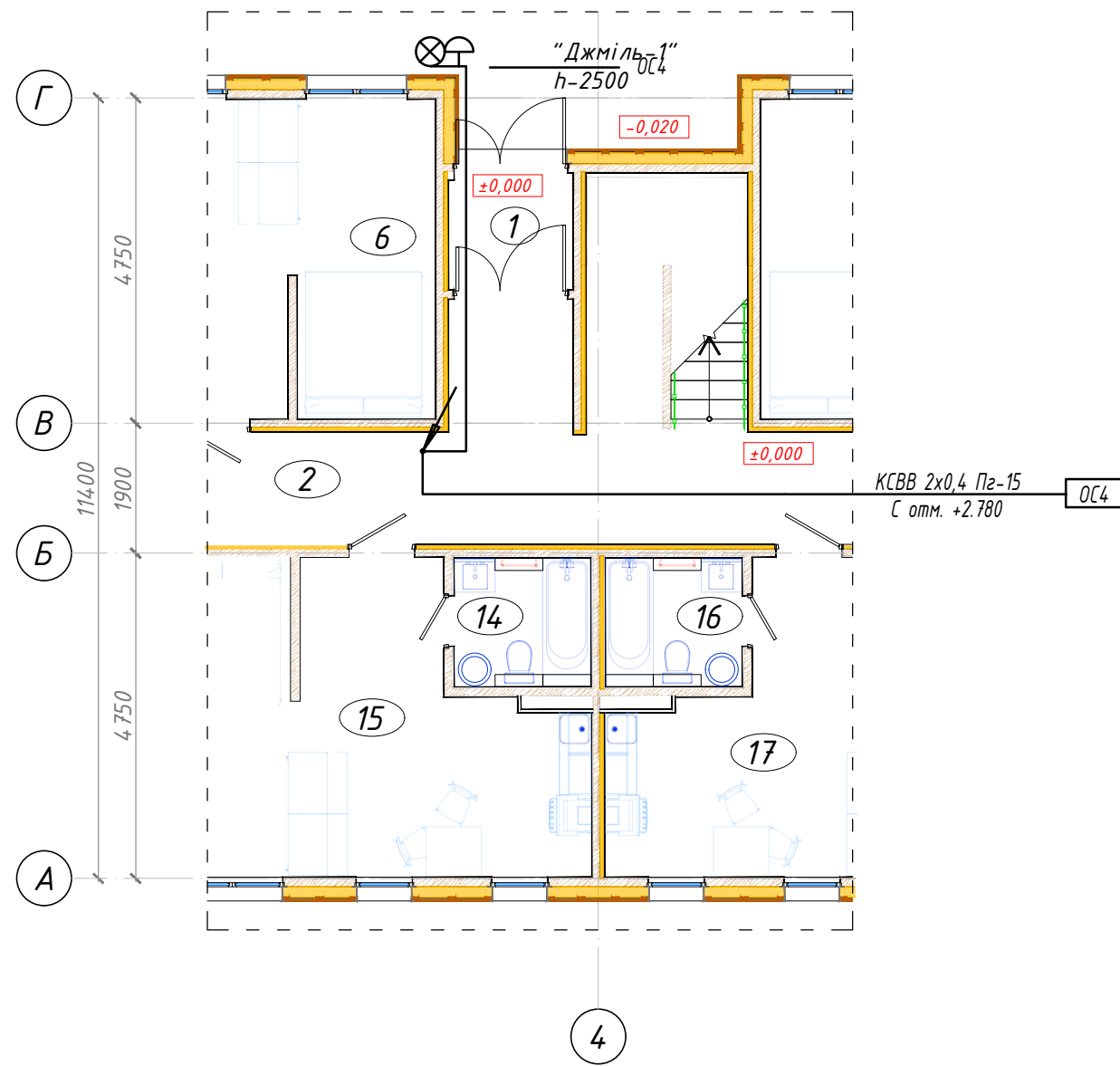

ПЛАН 2-го ПОВЕРХУ НА ПОЗН +2,780 (М1:100)

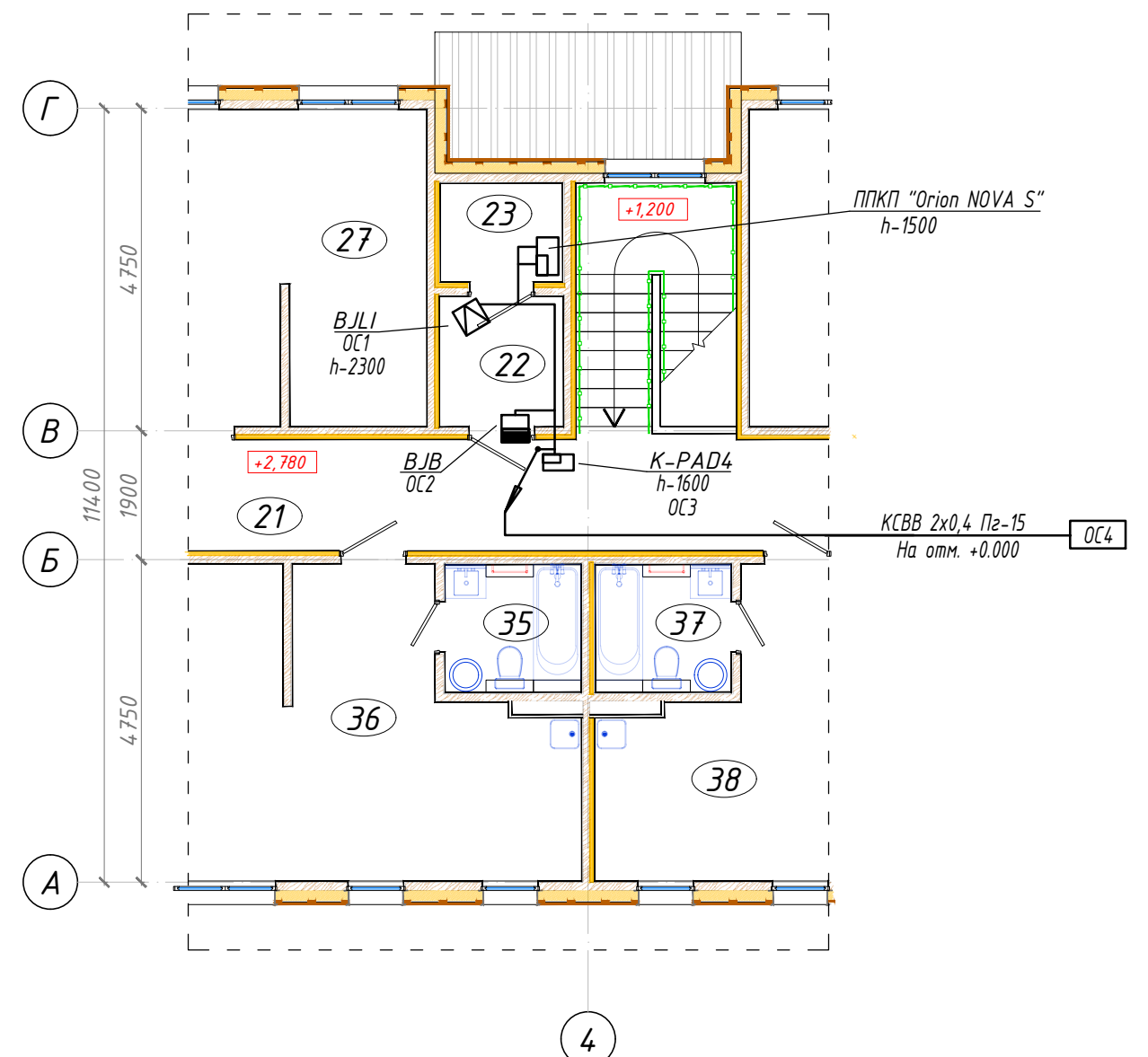

ЕКСПЛІКАЦІЯ ПРИМІЩЕНЬ 1-го ПОВЕРХУ НА ПОЗНАЧЦІ ±0,000

№ п.п.	Найменування	Площа м ²	Категорія з видухово-пожежної та пожежної небезпеки
1	2	3	4
1	Тамбур	3,09	
2	Коридор	61,69	
6	Вітальня	25,04	
14	Санвузол	3,76	
15	Вітальня	25,04	
16	Санвузол	3,76	
17	Вітальня	25,05	

ЕКСПЛІКАЦІЯ ПРИМІЩЕНЬ 2-го ПОВЕРХУ НА ПОЗНАЧЦІ ±2,780

№ п.п.	Найменування	Площа м ²	Категорія з видухово-пожежної та пожежної небезпеки
1	2	3	4
21	Коридор	58,17	
22	Технічне приміщення	3,57	
23	Технічне приміщення	2,57	
27	Вітальня	25,04	
35	Санвузол	3,76	
36	Вітальня	25,04	
37	Санвузол	3,76	
38	Вітальня	25,05	

Додаток №3

Запит цінових пропозицій на закупівлю робіт з розміщення тимчасових споруд для життєзабезпечення населення на території Батівської селищної територіальної громади за адресою: с. Батрадь, вул. Амбулаторна Берегівського р-ну Закарпатської обл.

Багатоквартирний житловий будинок для тимчасового проживання

Аркуш	
28	

Фрагмент плану приміщень на позн. +0,000 та +2.750 з мережами охоронної сигналізації.

Узгоджено	
натом. інв. №	
Підп. і дата	
інв. № ориг.	

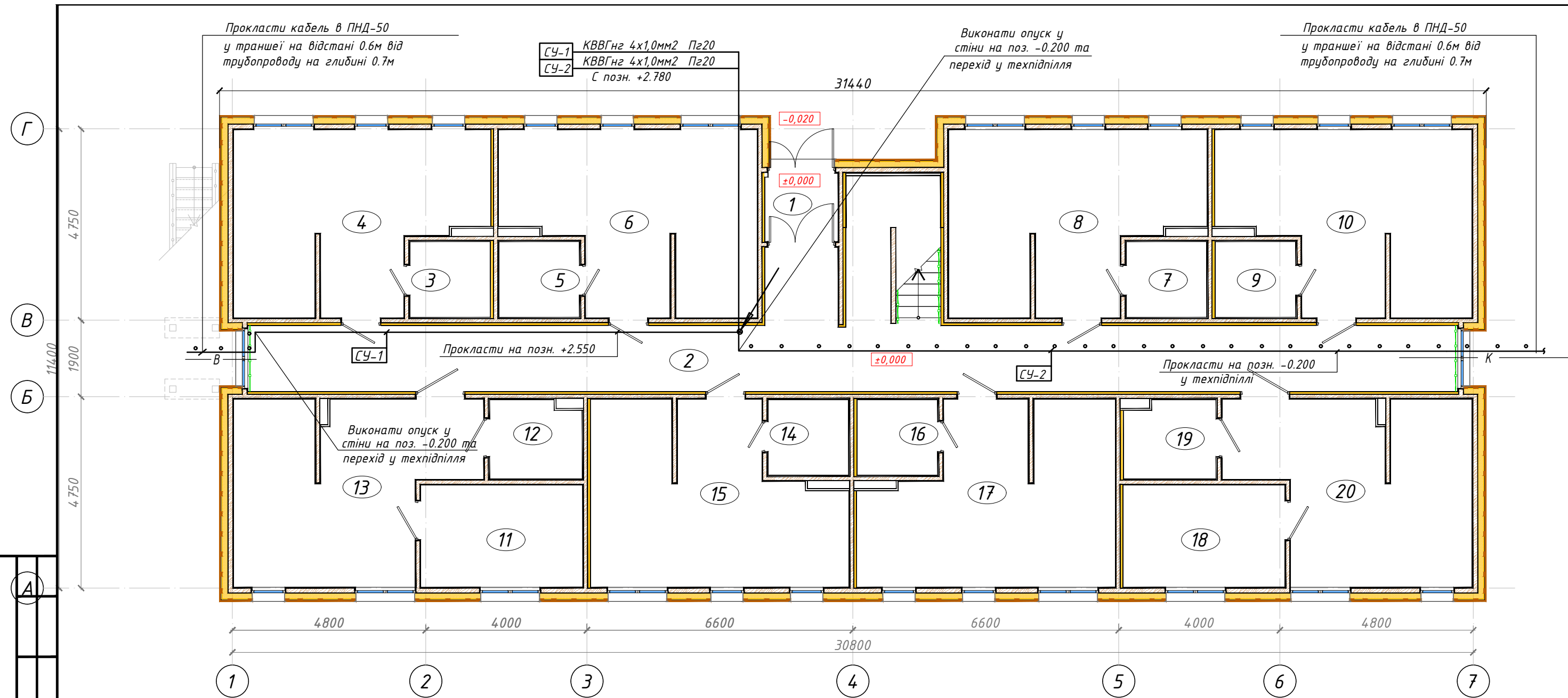

ЕКСПЛІКАЦІЯ ПРИМІЩЕНЬ 1-го ПОВЕРХУ НА ПОЗНАЧЦІ ±0,000

№ п.п.	Найменування	Площа м ²	Категорія з вибухово-пожежної та пожежної небезпеки
1	Тамбур	3,09	4
2	Коридор	61,69	4
3	Санвузол	3,76	4
4	Вітальня	24,89	4
5	Санвузол	3,76	4
6	Вітальня	25,04	4
7	Санвузол	3,76	4
8	Вітальня	25,04	4
9	Санвузол	3,76	4
10	Вітальня	24,89	4
11	Спальня	10,22	4

№ п.п.	Найменування	Площа м ²	Категорія з вибухово-пожежної та пожежної небезпеки
12	Санвузол	4,34	4
13	Вітальня	23,97	4
14	Санвузол	3,76	4
15	Вітальня	25,04	4
16	Санвузол	3,76	4
17	Вітальня	25,05	4
18	Спальня	10,22	4
19	Санвузол	4,34	4
20	Вітальня	23,97	4
Загальна площа по 1-му поверху		314,35	

Загальні вказівки.

Мережі сигналізації затоплення виконуються: кабелем в землі на глибині 0,7 м від п. о. з захистом поліетиленовою трубою і сигнальною стрічкою, по будівлі – кабелем КВВГнг та ВВГнг в вінілпластовій гофротрубі Дн-20мм по стіні в шарі утеплювача та у техпідпіллі. В землі кабелі прокласти в поліетиленовій трубі (ПНД) Ду-50мм Прокладання в землі виконати згідно типового проекту А5-92.

Додаток №3

Запит цінкових пропозицій на закупівлю робіт з розміщення тимчасових споруд для життєзабезпечення населення на території Батівської селищної територіальної громади за адресою: с. Батрадь, вул. Амбулаторна Берегівського р-ну Закарпатської обл.

Багатоквартирний житловий будинок для тимчасового проживання		Аркуш
		29
План приміщень на позн. +0,000 з мережами сигналізації загазованості		

Узгоджено
натом. інв. №
Підп. і дата
Інв. № орг.

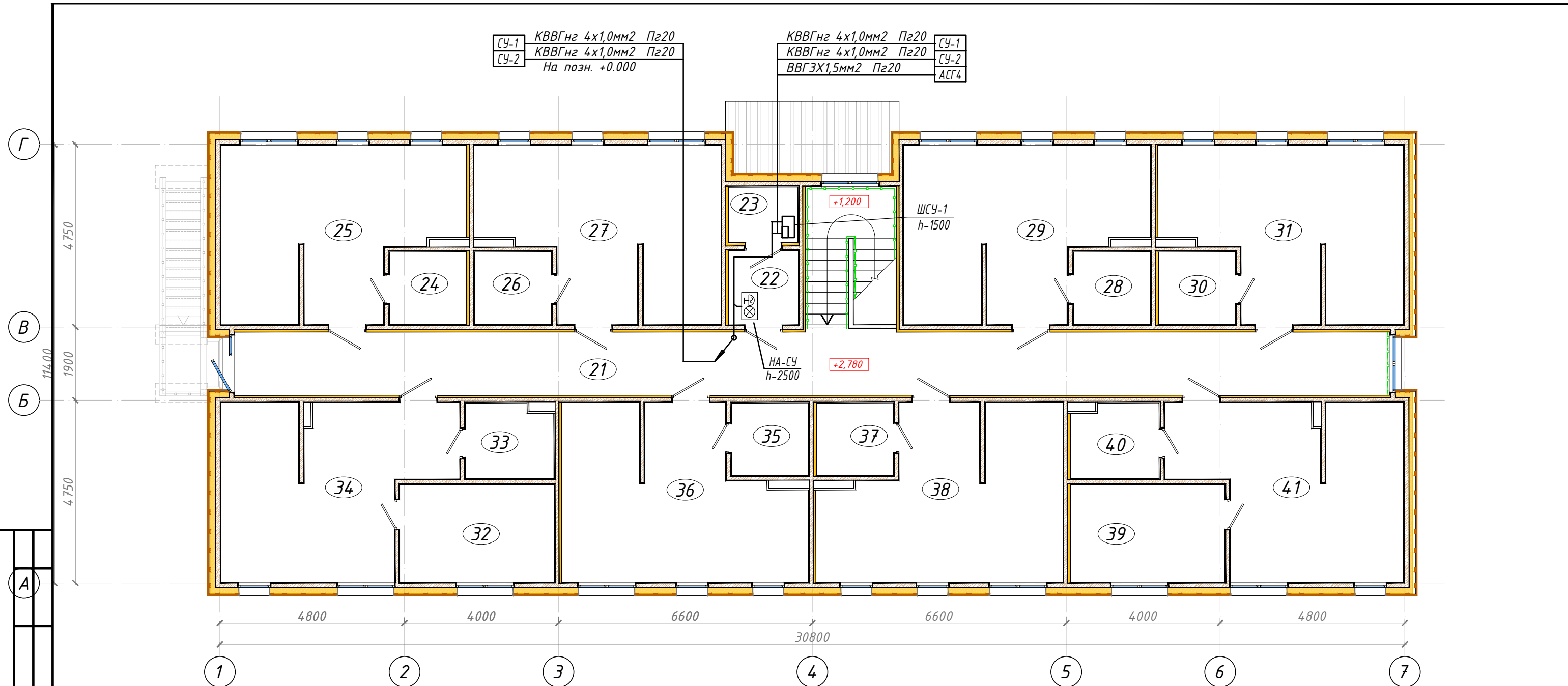

ЕКСПЛІКАЦІЯ ПРИМІЩЕНЬ 2-го ПОВЕРХУ НА ПОЗНАЧЦІ ±2,780

№ п.п.	Найменування	Площа м ²	Категорія з виховно-пожежної та пожежної безпеки
1	2	3	4
21	Коридор	58,17	
22	Технічне приміщення	3,57	
23	Технічне приміщення	2,57	
24	Санвузол	3,76	
25	Вітальня	24,89	
26	Санвузол	3,76	
27	Вітальня	25,04	
28	Санвузол	3,76	
29	Вітальня	25,04	
30	Санвузол	3,76	
31	Вітальня	24,89	

№ п.п.	Найменування	Площа м ²	Категорія з виховно-пожежної та пожежної безпеки
1	2	3	4
32	Спальня	10,22	
33	Санвузол	4,34	
34	Вітальня	23,97	
35	Санвузол	3,76	
36	Вітальня	25,04	
37	Санвузол	3,76	
38	Вітальня	25,05	
39	Спальня	10,22	
40	Санвузол	4,34	
41	Вітальня	23,97	
Загальна площа по 2-му поверху		313,88	
Загальна площа на по будинку		628,23	

Загальні вказівки.

Мережі сигналізації затоплення виконуються: кабелем КВВГнгд та ВВГнг в вінілпластові гофротруби Дн-20мм по стіні в шарі утеплювача та у ПВХ лотку відкрито по стіні у приміщенні електрощитової.

Додаток №3			
Запит цінових пропозицій на закупівлю робіт з розміщення тимчасових споруд для життєзабезпечення населення на території Батівської селищної територіальної громади за адресою: с. Батрадь, вул. Амбулаторна Берегівського р-ну Закарпатської обл.			
Багатоквартирний житловий будинок для тимчасового проживання			Аркуш
План приміщень на позн. +2,780 з мережами сигналізації загазованості			30

Узгоджено
 натом. інв. №
 Підп. і дата
 Інв. № ориг.

Експлікація приміщень підвального поверху

№ Прм.	Найменування	Площа м2	Кат. прим.
001	Приміщення укриття	85,29	
002	Приміщення укриття	61,78	
003	Санвузол	1,35	
004	Санвузол	1,35	
005	Санвузол	1,35	
006	Бак з водою	2,08	
007	Технічне приміщення	3,05	
Всього:		156,25	

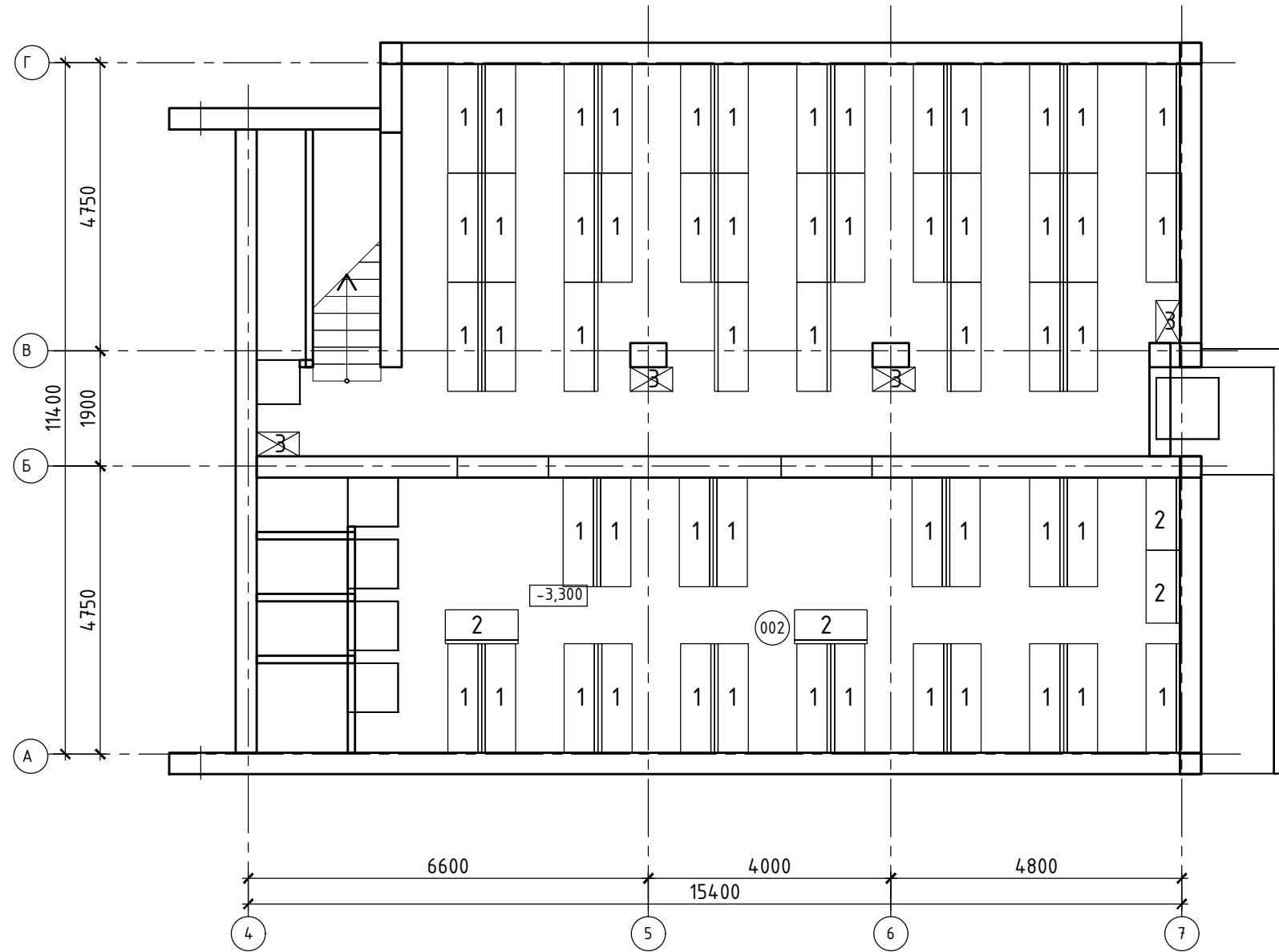

Меблі та обладнання:

1. Лава на три посадкових місця розмірами 1800x570мм - 55 шт.
2. Лава на два посадкових місця розмірами 1200x570мм - 4 шт.
3. Стілаж на 5-ть полиць розмірами 700x400x1800h - 4 шт.

Інв. № ориг.	
Підп. і дата	
натом. інв. №	
Узгоджено	

Додаток №3			
Запит цінкових пропозицій на закупівлю робіт з розміщення тимчасових споруд для життєзабезпечення населення на території Батівської селищної територіальної громади за адресою: с. Батрадь, вул. Амбулаторна Берегівського р-ну Закарпатської обл.			
Багатоквартирний житловий будинок для тимчасового проживання			Аркуш
			31
План приміщень на позн. -3,000			

Опалення.
План прим. на позн. -3,000(М1:100)

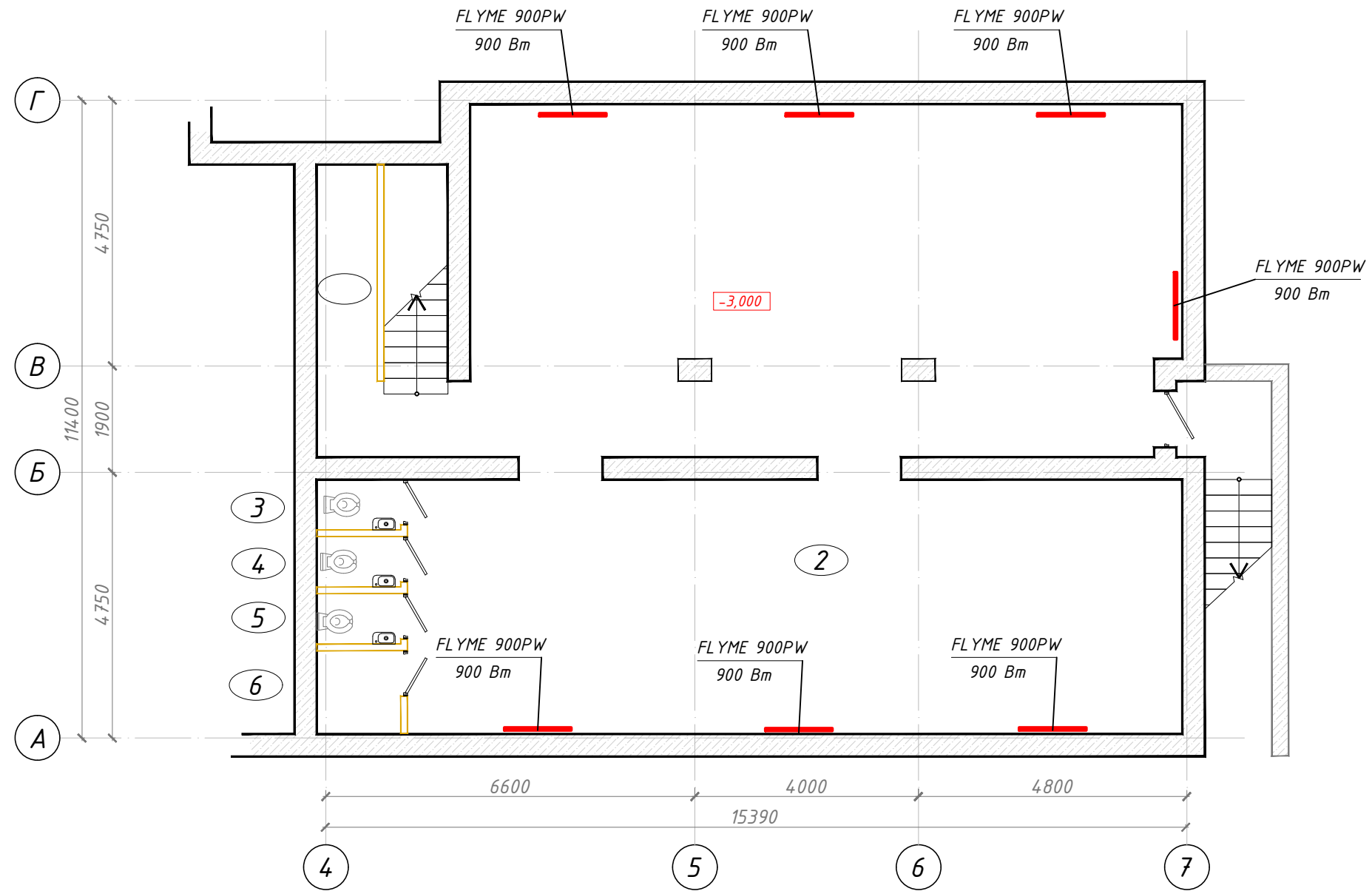

Узгоджено	
натом. інв. №	
Підп. і дата	
Інв. № ориг.	

Додаток №3	
Запит цінових пропозицій на закупівлю робіт з розміщення тимчасових споруд для життєзабезпечення населення на території Батівської селищної територіальної громади за адресою: с. Батрадь, вул. Амбулаторна Берегівського р-ну Закарпатської обл.	
Багатоквартирний житловий будинок для тимчасового проживання	Аркуш 32
Опалення. План прим. на позн. -3,000(М1:100)	

ПЛАН ПІДВАЛЬНОГО ПОВЕРХУ НА ПОЗН -3,300
M1:100

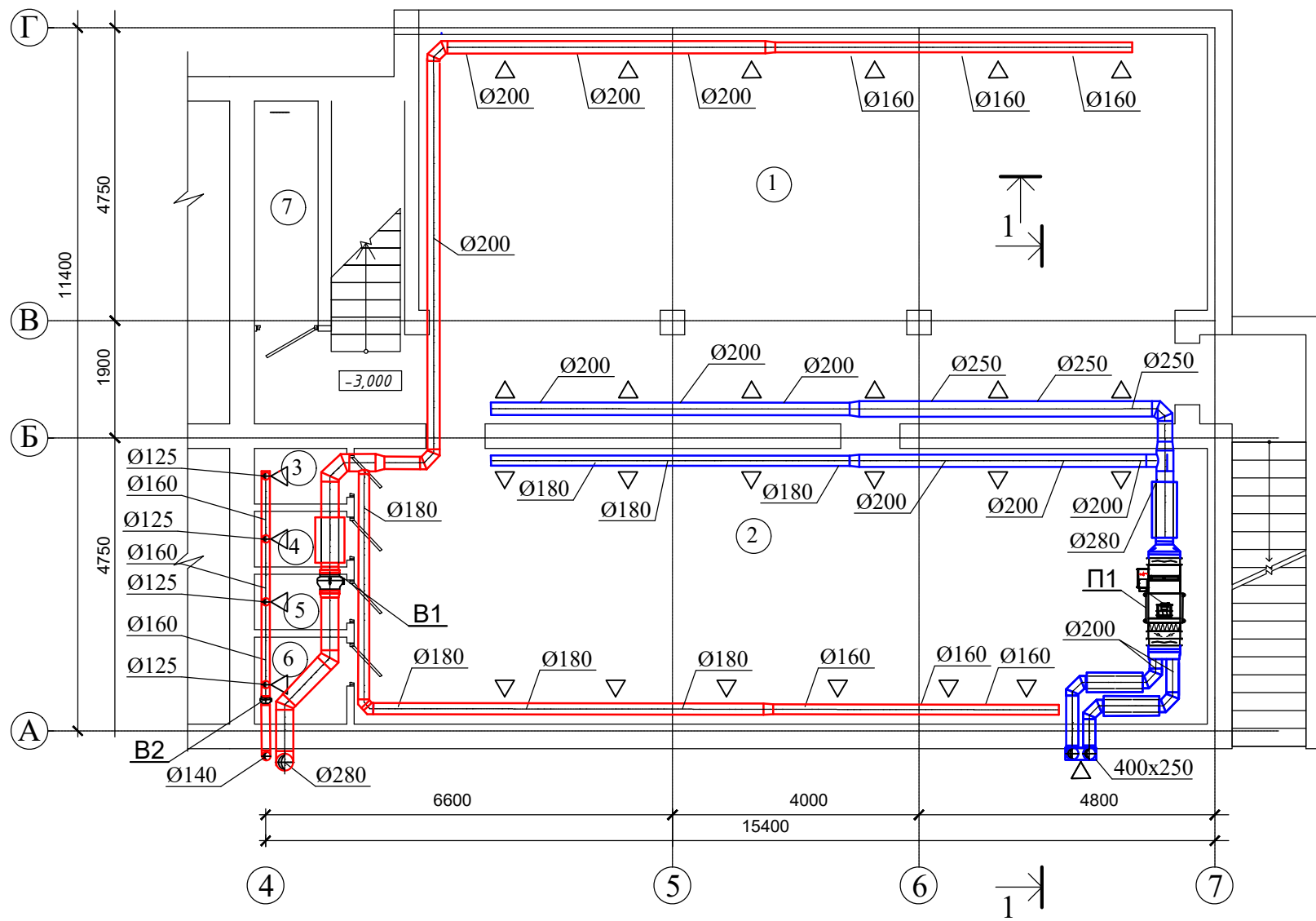

Фрагмент плану на поз.-3.300
між осями 6-7.А-В M1:100

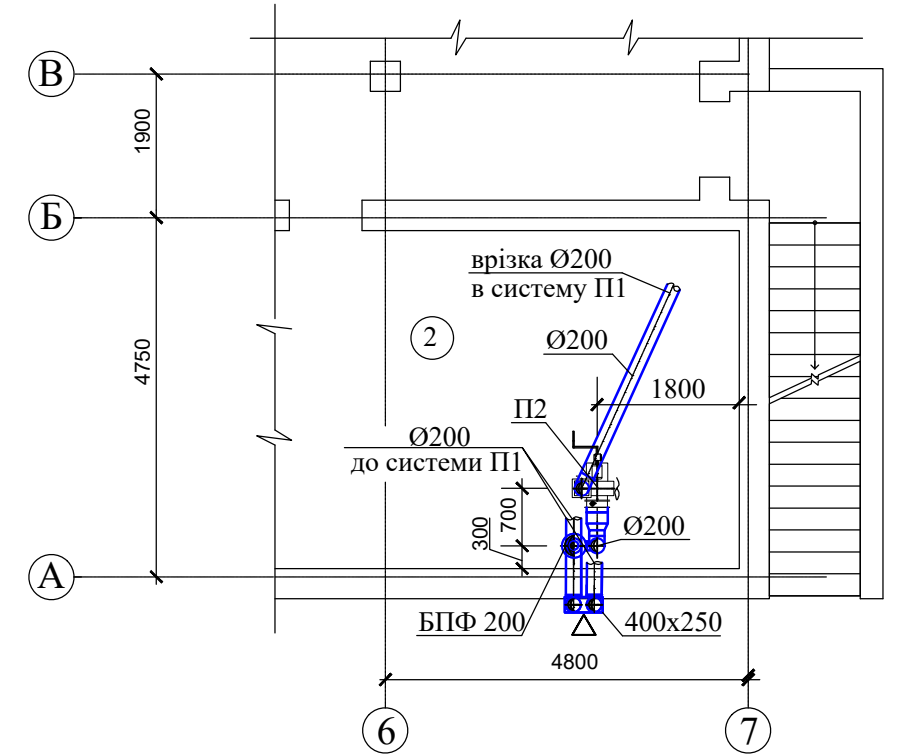

Розріз 1-1

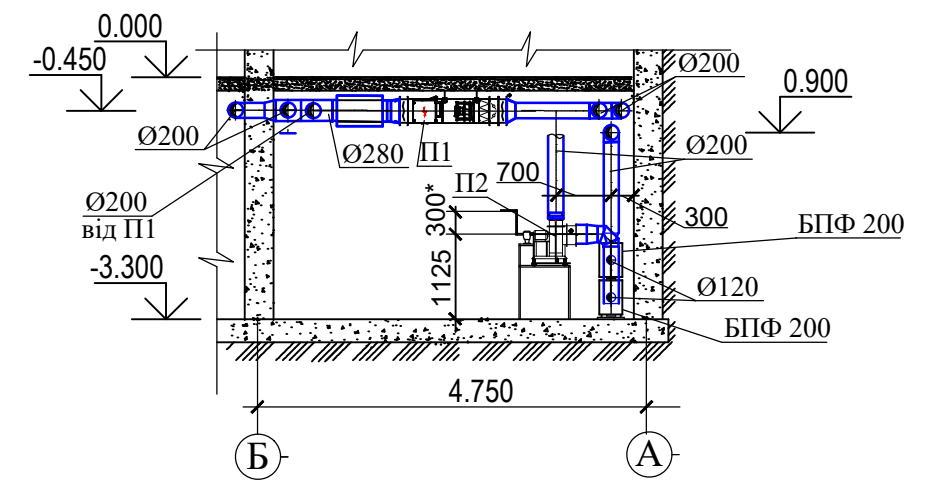

Узгоджено	
натом. інв. №	
Підп. і дата	
Інв. № ориг.	

Додаток №3	
Запит цінових пропозицій на закупівлю робіт з розміщення тимчасових споруд для життєзабезпечення населення на території Батівської селищної територіальної громади за адресою: с. Батрадь, вул. Амбулаторна Берегівського р-ну Закарпатської обл.	
Багатоквартирний житловий будинок для тимчасового проживання	Аркуш 33
Вентиляція. План підвального поверху на позн.-3,000 між осями 4-7,А-Г,Фрагмент плану між осями 6-7,А-В.Розріз 1-1.M1:100	

ПЛАН ПІДВАЛЬНОГО ПОВЕРХУ НА ПОЗН -3,000 (М1:100)

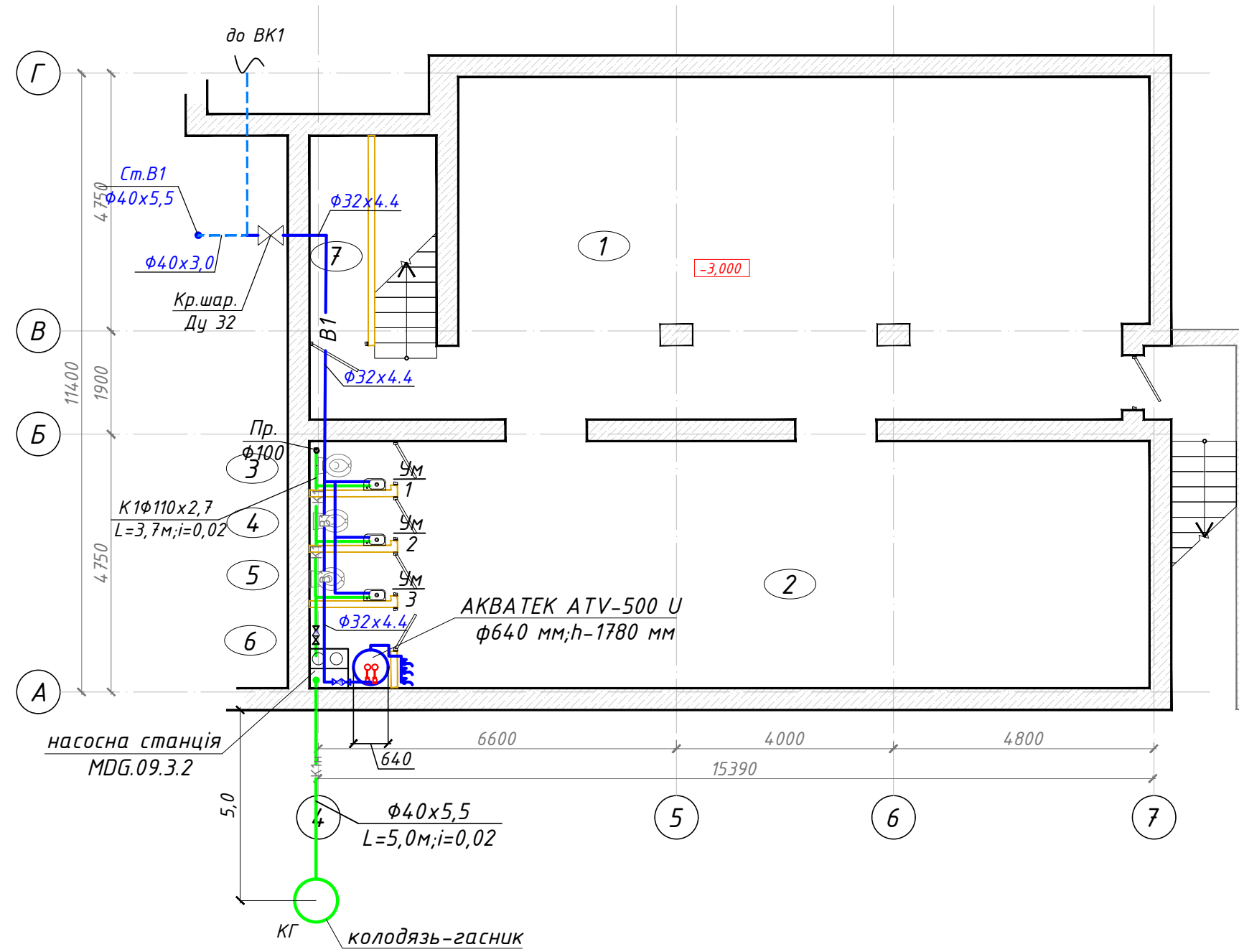

Узгоджено	
натом. інв. №	
Підп. і дата	
Інв. № ориг.	

Додаток №3		
Запит цінкових пропозицій на закупівлю робіт з розміщення тимчасових споруд для життєзабезпечення населення на території Батівської селищної територіальної громади за адресою: с. Батрадь, вул. Амбулаторна Берегівського р-ну Закарпатської обл.		
Багатоквартирний житловий будинок для тимчасового проживання		Аркуш 34
Водопровід. Каналізація. План підвального поверху на відм. -3,000 (М1:100)		